

 WEB ONLY

ARTS D'ASIE ONLINE

ARTS D'ASIE

MERCREDI 18 FÉVRIER 2026 | 14:00

WEB ONLY



LOT N° 1

JARRE GLOBULAIRE

En terre-cuite à décor géométrique noir.
A large épaulement orné de deux petites anses de suspension latérales et col cylindrique ourlé. ...

Estimation: 500 / 700 €



LOT N° 2

JARRE GLOBULAIRE

En terre-cuite à décor géométrique noir et ocre.
A large épaulement orné de deux petites anses de suspension latérales et col cylindrique ourlé. ...

Estimation: 600 / 800 €



LOT N° 3

JARRE GLOBULAIRE TRONCONIQUE

En terre-cuite à décors géométriques ocre et brun.
A large épaulement orné de deux petites anses de suspension latérales et col cylindrique ourlé. ...

Estimation: 600 / 800 €



LOT N° 3.1

ENSEMBLE COMPRENANT :

Deux vases à anses et un bol en terre cuite
A décor géométriques ocre et brun
Chine, culture Yangshao (3 000 avt J.C - 2 000 avt J.C..)

Estimation: 300 / 500 €

**LOT N° 4**

BOITE LIAN EN FORME DE BRULE-PARFUM

En terre-cuite glaçurée vert
Décor en trompe-l'œil de prises de mains en tête de
taoties....

Estimation: 80 / 120 €**LOT N° 5**

VASE PANSU 'JIAO TAI'

Céramique à couverte polychrome marbré
Chine, Xxème siècle
H. : 19 cm...

Estimation: 600 / 800 €**LOT N° 6**

DISQUE «BI» ARCHAÏQUE

En jade, partiellement calcifié, marqué de veinures et de
tâches brunes. Décoré sur le pourtour par un motif dit du
«grain qui germe», un paterne régulier de spirales en...

Estimation: 200 / 400 €**LOT N° 7**

GARDIEN DE TOMBE BICEPHALE DIZHOU

En terre cuite à engobe polychrome
Chine, Dynastie Tang (618 - 907 ap J.C)
L. : 27,5 cm...

Estimation: 800 / 1 200 €**LOT N° 8**

QUATRE MUSICIENNES

En terre cuite à engobe polychrome
Chine, Dynastie Tang (618 - 907 ap J.C)
H. : 22 cm...

Estimation: 2 500 / 4 500 €

**LOT N° 9**

STATUETTE DE SOLDAT

En terre-cuite à engobe blanc et gris
Chine, Dynastie Tang (618 - 907 ap J.C)
H. : 43 cm...

Estimation: 200 / 400 €

**LOT N° 10**

MINGQI

En terre-cuite à engobe blanc
Chine, Dynastie Han postérieurs (25 - 206 ap. J.C.)
H. : 51 cm...

Estimation: 600 / 800 €

**LOT N° 11**

PENDENTIF

En serpentine
Représentant un dragon lové.
Sur un socle....

Estimation: 20 / 50 €

**LOT N° 12**

AIGUIERE AVIFORME

En bronze doré finement ciselé
Figurant un volatile reposant sur une feuille
de lotus. Prise de mains à décor d'un serpent stylisé....

Estimation: 300 / 500 €

**LOT N° 13**

COUPLE DE LIONS BOUDDHIQUES

En biscuit et émaux trois couleurs dit « sancai »
Porte-baguettes à encens. Ils reposent sur des terrasses
rectangulaires ornées de motifs géométriques incisés, la..

Estimation: 300 / 500 €

**LOT N° 14**

VASE PANSU A LONG COL

En bronze

Chine

H. : 20 cm

Estimation: 200 / 400 €

**LOT N° 15**

ENSEMBLE COMPRENANT :

Quatre petits sceaux en néphrite à décor de dragons,
chien de Fo, sage sur un daim et d'un fumeur d'opium
allongé...

Estimation: 30 / 50 €

**LOT N° 16**

Jardinière de forme octogonale

En porcelaine blanche émaillée bleu

Décor floraux d'inspiration Ming

Chine, Xxème siècle...

Estimation: 100 / 200 €

**LOT N° 17**

MINGQI

En terre-cuite beige rosée à engobe blanche

Chine, Dynastie Han (206 av. J.C - 220 ap. J.C)

H. : 39 cm...

Estimation: 400 / 500 €

**LOT N° 18**

VASE COUELLE SUR PIEDOUCHE

En porcelaine blanche émaillée bleu

Chine, Xxème siècle

H. : 13 cm

Estimation: 800 / 1 200 €

**LOT N° 19****Estimation: 400 / 600 €**

VASE A LONG COL

En terre-cuite émaillée céladon et à décor sous couverte de motifs floraux
Chine, Xxème siècle...

**LOT N° 20****Estimation: 4 000 / 6 000 €**

STATUETTE

En bronze de patine brun clair,
Représentant Avalokitésvara assis en dhyanasana et faisant tourner la roue de la loi...

**LOT N° 21****Estimation: 2 000 / 3 000 €**

BODHISATTVA AVALOKITESHVARA

En bronze doré
Figuré assis faisant tourner la roue de la loi.
Chine, Dynastie Ming (1368-1644) ...

**LOT N° 22****Estimation: 2 000 / 4 000 €**

BELLE TRIADE BOUDDHIQUE

En pierre grise sculptée et traces de polychromie.
Représentant sur une face la triade d'Amitabha au centre entouré par Avalokiteshvara Padmapani et...

**LOT N° 23****Estimation: 200 / 400 €**

RETIRE

COUPE A BORD EVASE

En porcelaine et émaux de style famille verte
A décor sur le pourtour de dragons déployés, alternés d..

**LOT N° 24****Estimation: 300 / 500 €****ASSIETTE**

En porcelaine et émaux rouge, vert bleu et rehauts d'or à décor d'armoire et d'une banderole « Virtus Inagtionem Consistit »...

**LOT N° 25****Estimation: 500 / 700 €****VASE GARLIC-HEAD**

En porcelaine blanche émaillée sang de bœuf
Chine, vers 1900
H. : 31 cm

**LOT N° 143****Estimation: 300 / 600 €****IMPORTANTE GUANYIN**

En porcelaine blanc de Chine
Figurée debout sur une carpe, faisant le geste de l'enseignement de sa main droite et tenant une branche...

**LOT N° 26.1****Estimation: 150 / 250 €****JEUNE COUPLE**

Groupe en porcelaine blanc de Chine
Représenté ensemble, l'homme portant sa fiancée sur ses épaules ...

**LOT N° 27****Estimation: 30 / 50 €****PETIT VASE A COL EVASE**

En porcelaine blanche émaillée polychrome
A décor de vases et de calligraphies
Marque au revers...

**LOT N° 28****Estimation: 400 / 600 €**

COLLIER

En argent (?), en suite de perles de corail et serpentine, alternées de trois perles de corail sculpté.
Chine, Xxème siècle...

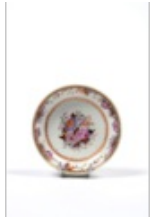
**LOT N° 29****Estimation: 100 / 200 €**

PETITE COUPELLE

En porcelaine blanche et émaux de la famille rose
Centre à décor d'une composition florale, sur la bordure pêches de longévité, chauves-souris et grenades...

**LOT N° 30****Estimation: 200 / 400 €**

PETIT GODET DE PEINTRE

En porcelaine blanche émaillée sang de bœuf
Chine, XXème siècle
H. : 4 cm...

**LOT N° 31****Estimation: 300 / 600 €**

VASE BOUTEILLE A LONG COL

En porcelaine blanche émaillée bleu
Décor à la base d'une frise de feuilles de bananier et au centre d'un riche environnement floral et feuillagé...

**LOT N° 32****Estimation: 400 / 600 €**

PETITE JARRE « GUAN »

En porcelaine blanche à décor émaillé en bleu sous couverte de dragons à quatre griffes évoluant dans des nuées. ...

**LOT N° 33****Estimation: 400 / 600 €**

PAIRE D'ASSIETTES

En porcelaine blanche émaillée en grisaille et rehauts d'or.

Médaille central représentant l'amour surpris et sur le...

**LOT N° 34****Estimation: 400 / 600 €**

PETIT VASE BOUTEILLE

En porcelaine blanche émaillée bleu
Décor de motifs de fleurs épanouies
Chine, XXème ...

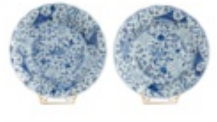
**LOT N° 35****Estimation: 350 / 450 €**

PAIRE D'ASSIETTES

En porcelaine bleu-blanc à décor de poissons et de crabes
Chine, Xxème siècle...

**LOT N° 36****Estimation: 500 / 700 €**

VASE A TETE D'AIL

En porcelaine blanche émaillée monochrome bleu
Marque apocryphe au revers
Chine, Dynastie Qing...

**LOT N° 37****Estimation: 300 / 600 €**

ASSIETTE

En porcelaine blanche et émaux dit «en palette de mandarin»
Chine, style de la Compagnie des Indes...

**LOT N° 38**

VASE A LONG COL

En porcelaine blanche émaillée bleu
Décor de musiciens dans un jardin
Chine, circa 1910...

Estimation: 1 000 / 1 500 €**LOT N° 40**

POT COUVERT

En porcelaine blanche à décor polychrome
Chine
H. : 15,5 cm

Estimation: 300 / 500 €**LOT N° 41**

PETIT VASE

En porcelaine blanche émaillée bleu
Décor de femmes dans un intérieur
Marque à la feuille...

Estimation: 400 / 600 €**LOT N° 42**

VASE BALUSTRE

En porcelaine blanche émaillée monochrome céladon
craquelée
Chine, Dynastie Qing...

Estimation: 200 / 400 €**LOT N° 43**

ENSEMBLE COMPRENANT :

Une potiche couverte de forme oblongue et une paire de
vases cornet
En porcelaine blanche à décor émaillé bleu, d'un...

Estimation: 4 000 / 6 000 €

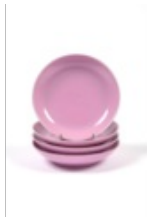
**LOT N° 44****Estimation: 600 / 800 €**

ENSEMBLE DE QUATRE PETITES ASSIETTES

En porcelaine blanche émaillée monochrome rose
Chine, Dynastie Qing
D. : 14 cm

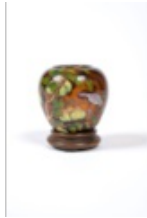
**LOT N° 45****Estimation: 800 / 1 200 €**

PETIT VASE

En verre églomisé
Décor d'oiseaux branchés et d'arbres fruitiers
Marque au revers...

**LOT N° 46****Estimation: 400 / 600 €**

PAIRE DE PLATS

En porcelaine blanche émaillée polychrome
Décor de paysage hivernal
Chine, 1ère république...

**LOT N° 47****Estimation: 600 / 800 €**

ASSIETTE

En porcelaine blanche et émaux de la famille verte
Chine, XIXème ?
D. : 24 cm

**LOT N° 48****Estimation: 1 500 / 2 500 €**

PETIT VASE BALUSTRE

En porcelaine blanche émaillée bleu
Décor de sage dans un paysage
Chine, Xxème siècle...

**LOT N° 49****Estimation: 400 / 600 €**

VASE BALUSTRE

En porcelaine blanche émaillée monochrome cyan
Marque au revers
Chine, XIXème siècle...

**LOT N° 50****Estimation: 800 / 1 200 €**

VASE A MONTURE EUROPEENNE

Céramique blanche émaillée brun et bronze doré
Chine, monture européenne

**LOT N° 51****Estimation: 1 500 / 2 500 €**

BOL

En porcelaine blanche à couverte bleu et à décor de dragons dans les nuées
Marqué au cul ...

**LOT N° 52****Estimation: 200 / 400 €**

PAIRE DE VASES GOURDE

En émaux polychromes sur cuivre, à décor en médaillons de vues de villages animés de personnages reposant sur un fond jaune, à motifs de lotus et tiges...

**LOT N° 53****Estimation: 400 / 600 €**

DEUX BRULE-PARFUMS

En bronze à patine claire
Figurant des canards mandarins se tenant dressés sur une patte, le plumage entouré de feuilles de lotus...

**LOT N° 54****Estimation: 300 / 400 €**

TROIS PORCELAINES

A décor émaillé corail de scènes paysagées en sanguine, comprenant une tasse, une saucière et une coupelle....

**LOT N° 56****Estimation: 300 / 600 €**

ENSEMBLE COMPRENANT :

Six petites boîtes en bronze et émaux cloisonnés à décor d'arbres en fleurs et l'une à décor d'un dragon...

**LOT N° 57****Estimation: 200 / 400 €**

PETIT INSIGNE

En bois exotique
Caractères à déchiffrer
Chine, dans le gout des Qing...

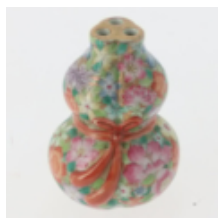
**LOT N° 58****Estimation: 400 / 800 €**

VASE DOUBLE GOURDE "MILLE-FLEURS"

En porcelaine blanche à couverte polychrome à motifs floraux
Marqué au cul...

**LOT N° 59****Estimation: 400 / 600 €**

PAIRE D'ASSIETTES

En porcelaine blanche et émaux de la famille verte
Décor de scènes de courtisanes
Chine, XXème siècle...

**LOT N° 60**

CRISTAL DE ROCHE SCULPTEE

A décor d'aubergines

Chine

H. : 3 cm

Estimation: 300 / 400 €

**LOT N° 61**

BRACELET JONC

En jadeite

Chine, Xxème siècle

D. : 8,5 cm

Estimation: 80 / 120 €

**LOT N° 62**

COUPE A BORD EVASE

En jadéite sur un petit piedouche

Chine, Xxème siècle

H. : 12 cm...

Estimation: 200 / 400 €

**LOT N° 63**

PETITE COUPE POLYLOBE

En porcelaine blanche à décor polychrome.

Le pourtour décor de dragons chassant la perle sacrée évoluant dans des nuées. ...

Estimation: 80 / 120 €

**LOT N° 64**

BRULE PARFUM TRIPODE

En jade

A décor de têtes de dragons stylisés

Chine, époque à définir...

Estimation: 150 / 250 €

**LOT N° 65****Estimation: 120 / 150 €**

RETIRE

ENSEMBLE COMPOSÉ DE :

Deux porcelaines bleu blanc, comprenant un vase cornet et une potiche à décor de dragons et phénix...

**LOT N° 66****Estimation: 100 / 200 €**

VASE PANSU A LONG COL EN TETE D'AIL

En porcelaine blanche à décor émaillée bleu de scènes de jardins animés d'enfants jouants.

Marque apocryphe Jianqing...

**LOT N° 67****Estimation: 200 / 300 €**

PETITE JARRE GLOBULAIRE

En porcelaine blanche à décor émaillée bleu de motifs feuillagés et de fleurs

Chine, XXème siècle...

**LOT N° 68****Estimation: 200 / 400 €**

POT COUVERT

En porcelaine blanche à décor émaillée bleu à décor de dragons dans des nuées pourchassant la perle sacrée
Chine pour le vietnam, XXème siècle...

**LOT N° 69****Estimation: 300 / 500 €**

VASE EN FORME DE POIRE

En porcelaine blanche à décor émaillée en bleu de pivoines et de rinceaux feuillagés

Marque Kangxi apocryphe...

**LOT N° 70**

PAIRE DE POTICHES

En porcelaine bleu blanc, à décor de fleurs de prunus sur fond « glace brisée ».
Chine, XIXème siècle ...

Estimation: 120 / 150 €**LOT N° 71**

PAIRE DE GRANDS VASES

En porcelaine blanche émaillée polychrome à décor dans des médaillons de dignitaires et d'enfants dans des environnements de jardins. ...

Estimation: 400 / 600 €**LOT N° 72**

GRAND VASE

En porcelaine blanche émaillée polychrome à décor dans des médaillons de scènes de palais et de jardins. Dans un environnement richement décoré de motifs floraux. ...

Estimation: 300 / 500 €**LOT N° 73**

ENSEMBLE DE ONZE JETONS DE CASINO

En porcelaine polychrome
Chine
Taille et époques diverses

Estimation: 80 / 120 €**LOT N° 73.1**

GRAND VASE BALUSTRE

En porcelaine blanche émaillée polychrome à décor de dragons dans un entourage de fleurs et de feuillages.
Chine, Xxème siècle...

Estimation: 400 / 800 €

**LOT N° 74****Estimation: 500 / 800 €**

CHINE CANTON, FIN XIXEME SIECLE

Vase balustre en porcelaine polychrome sur fond blanc à décor de volatiles dans des végétaux entourés de frises de lambrequins....

**LOT N° 74.1****Estimation: 80 / 120 €**

CHINE, XVIIIe ET XIXe SIÈCLE

Deux assiettes en porcelaine et émaux de la famille verte, l'une à décor en médaillon d'un homme et d'un tigre, le pourtour orné de prunus en blanc sur fond noir ...

**LOT N° 75****Estimation: 600 / 800 €**

CHINE, CANTON

Paire de grands vases couverts en porcelaine à décor de médaillons ornés de scènes de cour sur fond bleu. Un chien de Fo assis au frétel....

**LOT N° 75.1****Estimation: 20 / 30 €**

CHINE, XIXe SIÈCLE

Paire de coupes en porcelaine bleu-blanc à décor d'arbres et fleurs stylisés.
(Éclat au bord de l'une)...

**LOT N° 112.1****Estimation: 300 / 500 €**

SUITE DE CINQ ASSIETTES

En porcelaine céladon à décor floral animé d'oiseaux et de papillons.
Chine, Canton, XIXème siècle...

**LOT N° 77****Estimation: 50 / 80 €**

RETIRE

COUPE ET ASSIETTE

En porcelaine bleu blanc, à décor au pochoir d'un pêcheur sur une embarcation dans un paysage...

**LOT N° 78****Estimation: 5 000 / 8 000 €**

PAIRE DE VASES

En porcelaine de la famille verte
Montés en candélabres sur des bases en bronze doré
Chine, période Kangxi...

**LOT N° 79****Estimation: 1 500 / 2 500 €**

PETIT CACHE-POT

En porcelaine blanche à décor en réserves polychromes
Monture en bronze doré et ciselé
Chine, Imari, XIXème siècle ...

**LOT N° 80****Estimation: 150 / 250 €**

Boite à thé hexagonale

En bois laqué noir et or à décor de cartouches figurant
scènes de jardins et de palais.
Reposant sur quatre petits pieds griffes, contenant deux..

**LOT N° 91.1****Estimation: 150 / 350 €**

PAIRE DE POTICHES

En porcelaine et émaux polychromes, à décor dans deux
médaillons en forme de double gourde, ornés de scènes
de personnages sur fond de rinceaux feuillagés et...

**LOT N° 82****Estimation: 200 / 300 €**

Un cache pot en porcelaine polychrome à décor de scènes de bataille

L'intérieur un motif de poissons
Chine, canton, Xxème siècle

**LOT N° 82.1****Estimation: 50 / 100 €**

Pipe à opium

En porcelaine de nankin émaillée bleu de forme tubulaire.
Décoré de symboles shou stylisés, d'une scène paysagée et d'idéogrammes...

**LOT N° 83****Estimation: 50 / 80 €**

PETIT VASE BALUSTRE

En porcelaine de Nankin
A décor d'une scène de bataille sur fond céladon craquelé....

**LOT N° 84****Estimation: 30 / 50 €**

PETIT VASE GARLIC HEAD

En porcelaine blanche émaillée monochrome noir à décor de personnages polychrome
Marque au revers...

**LOT N° 85****Estimation: 50 / 80 €**

PETIT VASE DOUBLE GOURDE

En porcelaine blanche émaillée flammé
Chine, fin du Xxème siècle
H. : 12,5 cm

**LOT N° 86**

FLACON TABATIERE

En ivoire sculpté
A décor de deux chien de fo
Chine...

Estimation: 50 / 80 €

**LOT N° 87**

FLACON TABATIERE

En ivoire sculpté
A décor de personnages de cours
H. : 9 cm

Estimation: 50 / 80 €

**LOT N° 88**

ENSEMBLE DE QUATRE PIECES

En bronze
Chine
Taille et époque diverses

Estimation: 80 / 120 €

**LOT N° 89**

ENSEMBLE DE QUATRE PIECES

En bronze
Chine
Taille et époque diverses

Estimation: 80 / 120 €

**LOT N° 90**

PETITE COUPE

En grès émaillée bicolore noir et brun
Chine ou Japon, XIXème siècle
H. : 8 cm...

Estimation: 80 / 120 €

**LOT N° 91****Estimation: 100 / 150 €**

CHINE, PERIODE MING, XVIe-XVIIe SIÈCLE

Assiette à décor floral corail et vert

(Fêles)

D. 19,5 cm...

**LOT N° 92****Estimation: 400 / 600 €**

JARDINIÈRE

En porcelaine blanche émaillée polychrome

Décor de jardins

Chine, première république...

**LOT N° 93****Estimation: 150 / 200 €**

ENSEMBLE COMPRENANT :

Quatre bols en grès émaillé céladon

Chine

H. : 6 cm...

**LOT N° 94****Estimation: 300 / 500 €**

GUANYIN

En grès émaillée blanc et sang de bœuf

Représenté en lalitasana (position du délassement royal)

Cachet illisible au revers...

**LOT N° 95****Estimation: 500 / 800 €**

PENDENTIF

En jade céladon infusé de brun représentant un melon d'eau.

Chine, XIXème siècle...

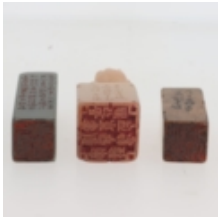

LOT N° 97
TROIS SCEAUX
En pierre dure

Estimation: 400 / 600 €



LOT N° 97.1
PETITE COUPE LIBATOIRE "JUE"
En bambou sculpté
Décor dans le style de la Chine archaïque
H. : 11,5 cm

Estimation: 150 / 250 €



LOT N° 98
PAIRE DE PANNEAUX
En porcelaine émaillée en corail à décor d'un ermite et
d'un ascète.
Chine, XIXème siècle...

Estimation: 400 / 800 €



LOT N° 99
CHINE, FIN XIXe-XXe SIÈCLE
Coupe en porcelaine à décor polychrome de neuf
dragons dans un entourage de flammes et nuages
stylisés. ...

Estimation: 50 / 100 €



LOT N° 100
DEUX GRANDS VASES BALUSTRES
En porcelaine blanche émaillée bleu
A décor de symboles "Shou" dans des
feuillages ...

Estimation: 100 / 200 €

**LOT N° 101****Estimation: 600 / 800 €**

COUPE COUVERTE

En porcelaine blanche à décor émaillé en bleu de fleurs d'hibiscus et feuilles d'acanthés
Marque apocryphe Qianlong...

**LOT N° 102****Estimation: 400 / 600 €**

Petit brule parfum

En améthyste
Le couvercle décoré d'un chien de Fo
Chine du sud, XIXème siècle...

**LOT N° 103****Estimation: 200 / 300 €**

POT COUVERT

En porcelaine céladon à décor émaillée bleu de pivonniers en fleurs en caimaieu de bleu
Chine, XIXème siècle...

**LOT N° 104****Estimation: 200 / 400 €**

VASE BALUSTRE

En porcelaine céladon émaillée sang de bœuf
Chine, vers 1880
H. : 42 cm (Restauration au col)

**LOT N° 105****Estimation: 300 / 400 €**

PARTIE DE SERVICE

En porcelaine bleu blanc et rehauts d'or, comprenant deux tasses, deux sous tasses et deux petites coupes sur petit talon. ...

**LOT N° 106****Estimation: 80 / 100 €****DEUX COUPELLES CREUSES FLORIFORMES**

En porcelaine bleu blanc, à décor de fleurs de pivoines et tiges feuillagées. Le revers orné de motifs de Lingzhi.
Marque au jade au revers. ...

**LOT N° 107****Estimation: 400 / 800 €****PAIRE DE POTS A GINGEMBRE**

En porcelaine bleu blanc, à décor en réserve de branches de prunus en fleurs.
Chine, vers 1900...

**LOT N° 108****Estimation: 80 / 120 €****IMPORTANTE COUPE CREUSE**

En porcelaine et émaux polychromes à décor en trois médaillons d'oiseaux, coq et échassiers parmi des bambous sur fond de rinceaux feuillagés et coloquintes...

**LOT N° 109****Estimation: 150 / 200 €****ENSEMBLE COMPOSE DE :**

Cinq porcelaines bleu blanc comprenant trois coupelles, un bol et un saleron à décor de fleurs
Chine, XVIIIème siècle ...

**LOT N° 110****Estimation: 50 / 80 €****PETIT VASE DOUBLE GOURDE**

En porcelaine blanche émaillée bleu
Décor de cerisiers en fleurs
Marque à quatre caractères au revers...

**LOT N° 111**

GRAND VASE

En porcelaine bleu et blanc.
A décor de dragons, dans un environnement floral.
Chine, vers 1880...

Estimation: 800 / 1 200 €**LOT N° 112**

GRAND VASE

En carton bouilli laqué rouge à décor polychrome d'une
divinité dans des nuées
Chine, fin du XIXème siècle...

Estimation: 400 / 800 €**LOT N° 113**

DEUX SUJETS

En porcelaine blanche émaillée turquoise
Figurant deux perroquets debout sur un piètement
rocheux...

Estimation: 200 / 400 €**LOT N° 113.1**

DIGNITAIRE TAOÏSTE

En bois laqué à la feuille de bronze
Chine du sud, XIXème siècle
H. : 21 cm

Estimation: 200 / 300 €**LOT N° 147.1**

VASE

En porcelaine blanc et bleu à décor de dragons dans des
nuages
Chine, fin du XIXème siècle...

Estimation: 150 / 350 €

**LOT N° 114.1****Estimation: 200 / 400 €**

PLAQUE

En ivoire sculpté en relief d'une scène de la légende dorée de Confucius
Chine, XIXème siècle...

**LOT N° 115****Estimation: 800 / 1 200 €**

GROUPE DE PERSONNAGES

En porcelaine et émaux de la famille rose, représentant une jeune femme et enfant sur une terrasse, la jeune femme tenant un vase garni d'une fleur de lotus. ...

**LOT N° 115.1****Estimation: 250 / 450 €**

PETITE SCULPTURE

En osier, les yeux en sulfure
Figurant un petit chien pékinois
Shangai, XXème siècle...

**LOT N° 116****Estimation: 600 / 800 €**

IMPORTANT VASE BALUSTRE

En porcelaine bleu blanc, corail et rehauts d'or de fleurs de prunus.
Usure de l'émail. ...

**LOT N° 117****Estimation: 100 / 200 €**

GODET DE PEINTRE

En porcelaine émaillée monochrome légèrement céladon
Chine, XIXème siècle
H. : 5,5 cm...

**LOT N° 118**

PETITE SELLETTE

En grès émaillé sancai
A décor sur la colonne en relief d'oiseaux branchés
Chine, vers 1920...

Estimation: 150 / 250 €

**LOT N° 119**

GRANDE JARRE

En bronze et émaux cloisonnés
Décor en réserves en léger relief de paysages lacustres
Chine, XIXème siècle...

Estimation: 150 / 350 €

**LOT N° 120**

PAIRE DE GRANDS VASES PANSUS

En bronze et émaux cloisonnés
Décor floral et prises de mains à forme de têtes
d'éléphants stylisés...

Estimation: 250 / 450 €

**LOT N° 121**

CHINE

Pot couvert en porcelaine polychrome
Marque apocryphe au revers
Chine, Xxème siècle...

Estimation: 250 / 450 €

**LOT N° 122**

CACHE POT

En porcelaine blanche à décor polychrome de nuées de
papillons et de pêches
Chine, Xxème siècle...

Estimation: 200 / 300 €

**LOT N° 123****Estimation: 300 / 500 €**

PAIRE DE BOUGEOIRS

En terre cuite émaillée vert, jaune et rose, en forme de lions bouddhiques, chacun campé sur ses quatre pattes, reposant sur des terrasses à décor en demi-relief de...

**LOT N° 124****Estimation: 250 / 450 €**

PAIRE DE CHIENS DE FO

En grès émaillé Shiwan
Représentés assis, reposant sur des bases carrées, les têtes tournées vers le côté, l'un appuyant une patte sur...

**LOT N° 125****Estimation: 350 / 450 €**

ENSEMBLE COMPRENANT :

Dix-sept porcelaines bleu-blanc à décor de fleurs, jardinières et motifs calligraphiés.
L'une d'elle sur fond beige...

**LOT N° 126****Estimation: 100 / 150 €**

PETITE GUANYIN

En agate sculptée
Figurée assise, accompagnée d'un phenix, tenant dans ses mains le vase à eau lustrale et un pinceau...

**LOT N° 127****Estimation: 120 / 150 €**

GUANYIN

En jaded sculptée
Figurée debout, tenant un vase et accompagnée d'un phenix...

**LOT N° 128**

BOUDDHA MILEFO

En porcelaine blanche émaillée polychrome
Chine, Xxème siècle
H. : 27 cm

Estimation: 300 / 500 €**LOT N° 129**

PAIRE DE VASES CORNETS

En bronze cloisonnés
A décor de dragons pourchassant la perle sacrée,
évoluant dans des nuées. Frise à décor de ruyi sur le...

Estimation: 300 / 600 €**LOT N° 130**

PAIRE DE BOLS

En porcelaine blanche à décor de personnages dans des
jardins
Marque au revers...

Estimation: 100 / 200 €**LOT N° 131**

THEIERE

En porcelaine blanche émaillée polychrome
A décor dit des "milles fleurs"
Chine, Xxème siècle...

Estimation: 80 / 120 €**LOT N° 132**

PAIRE DE BRODERIES

A décor d'oiseaux branchés
Chine, Xxème siècle
H. : 74 cm

Estimation: 80 / 120 €

**LOT N° 133****Estimation: 600 / 800 €**

CALOT DE MANDARIN

En soie polychrome et broderies de fils d'or
Décor floral
17 x 26 cm

**LOT N° 134****Estimation: 150 / 250 €**

RAVIER

En porcelaine blanche émaillée polychrome
A décor de femmes dans un jardin
Chine, début du Xxème siècle...

**LOT N° 135****Estimation: 300 / 500 €**

DEUX PORCELAINES

En émaux de style famille rose, comprenant une coupe
couverte et une soucoupe, à décor de personnages
accompagnés de légendes....

**LOT N° 136****Estimation: 1 000 / 1 500 €**

DEUX PETITS BOLS

En porcelaine blanche à décor polychrome de fleurs de
pivoines
Marque au revers...

**LOT N° 137****Estimation: 200 / 300 €**

PETIT BOL

En porcelaine blanche émaillée monochrome rose
Marque au revers
Chine, Dynastie Qing...

**LOT N° 138****Estimation: 600 / 800 €**

DEUX PETITES THÉIÈRES

En porcelaine, l'une à décor en émaux dit « palette de mandarin », de scènes de personnages tenant des oiseaux auprès d'un enfant accompagné de...

**LOT N° 139****Estimation: 1 500 / 2 500 €**

BOL EVASE

En porcelaine blanche émaillée monochrome jaune
Marque au revers
Chine, XIXème siècle...

**LOT N° 140****Estimation: 10 / 20 €**

CHINE

Deux petites coupelles en porcelaine à décor de femmes sous des pruniers en fleurs.
D. 13,5 cm...

**LOT N° 141****Estimation: 20 / 40 €**

BOL

En porcelaine blanche émaillée bleu décoré sur le pourtour
Chine, Xxème siècle...

**LOT N° 142****Estimation: 60 / 80 €**

DEUX ASSIETTES CREUSES

En porcelaine blanche émaillée bleu
Chine
D. : 25,5 cm

**LOT N° 143****Estimation: 300 / 600 €**

PETITE COUPE

En jadéite sur un petit piedouche
Chine, Xxème siècle
H. : 3,5 cm...

**LOT N° 144****Estimation: 50 / 80 €**

ENSEMBLE COMPRENANT :

Deux petits poids à peser et un petit bouddha
En bronze
Chine du sud / Vietnam...

**LOT N° 145****Estimation: 100 / 200 €**

PAIRE DE VASES BALUSTRE

En grès émaillé beige légèrement craquelé à décor sous
couverte bleu et blanc de lions bouddhiques évoluant
dans des nuées...

**LOT N° 146****Estimation: 200 / 400 €**

GRAND BOL

En porcelaine blanche émaillée polychrome à décor
central d'un oiseau de paradis entouré sur le pourtour
d'insectes, de chauve souris et de fleurs....

**LOT N° 147****Estimation: 100 / 200 €**

STATUETTE

En néphrite sculptée
Figurant un poisson jaillissant des flots
Chine, XXème siècle...

**LOT N° 148****Estimation: 150 / 300 €**

PETITE TABLE BASSE

En bois

Chine, fin de la Dynastie Qing (1644-1912)

32 x 70 x 37 cm

**LOT N° 149****Estimation: 200 / 300 €**

PETIT BAHUT

En bois laqué noir

Ouvrant par deux battants à décor d'objets mobiliers et de sages dans un jardin...

**LOT N° 171****Estimation: 600 / 800 €**

IMPORTANTE ENCRE ET COULEURS SUR SOIE

Représentant un échassier sur une branche de prunus en fleurs.

Porte une signature Zhang Pan (1812-?), fonctionnaire e..

**LOT N° 173****Estimation: 600 / 800 €**

ENCRE ET COULEURS SUR SOIE

Représentant des personnages sur une embarcation, des calligraphies décrivant «La Falaise rouge» de Su Shi (un poète de la dynastie Song) d'après l'artiste Ye Bochang...

**LOT N° 172****Estimation: 500 / 700 €**

ENCRE ET COULEURS SUR SOIE

Représentant deux oiseaux survolant des branches de chrysanthèmes.

Porte une signature en bas à gauche Santai shan Ren (?..

**LOT N° 153****Estimation: 600 / 800 €**

DEUX PEINTURES SUR PAPIER

Figurant deux personnages de la cosmogonie chinoise
Chine, XXème siècle
26 x 14 cm

**LOT N° 154****Estimation: 300 / 500 €**

Li Zhixiang (1955)

Ensemble de deux estampes
Représentant des oiseaux branchés dans un décor
végétal...

**LOT N° 155****Estimation: 600 / 800 €**

RETIRE

ENCRE ET REHAUTS DE POLYCHROMIE SUR SOIE
Représentant une divinité féminine émergeant des flots
écumants. ...

**LOT N° 156****Estimation: 200 / 400 €**

PANNEAU EN LAQUE

Figurant un cavalier, probablement nomade,
accompagné de quatre chevaux galopants.
Chine, XXème siècle...

**LOT N° 157****Estimation: 200 / 300 €**

PETIT BAS-RELIEF

Représentant un Mahakala à six bras
En ivoire sculpté
Tibet, début du XXème siècle...

**LOT N° 159**

TETE DE BOUDDHA SAKYAMUNI

En cuivre avec traces de polychromie
Chine, XXème siècle
H. : 41,5 cm

Estimation: 800 / 1 200 €

LOT N° 160

UN IMPORTANT PHURBU

En bronze doré. La prise surmontée de trois têtes de cittipati (Mahakala et cochon). En son centre un double vajra et la lame crachée par une tête de mahakala...

Estimation: 800 / 1 200 €

LOT N° 161

IMPORTANT KARTRIKA

En bronze doré. Surmonté de têtes de divinités tantriques, la lame crachée par une tête de mahakala. Tibet, XXème siècle...

Estimation: 800 / 1 200 €

**LOT N° 175**

STATUETTE

En bronze doré
Représentant le bouddha sakyamuni assis en dhyanasana sur un lotus, vêtu de son vêtement...

Estimation: 800 / 1 200 €

**LOT N° 163**

STATUETTE

En bronze doré
Représentant le bouddha Sakyamuni, assis en dhyanasana, les mains en varada mudra sur un double...

Estimation: 600 / 800 €

**LOT N° 176****Estimation: 600 / 800 €**

STATUETTE

En cuivre doré.

Représentant un bodhisattva assis en lalitasana, la main gauche en vitarka mudra, derrière lequel se dresse le...

**LOT N° 165****Estimation: 2 000 / 3 000 €**

STATUETTE

En bronze doré

Représentant le « Bodhisattva Avalokiteshvara », assis en lalitasana ou délassement royal, tenant le vase à eau...

**LOT N° 166****Estimation: 400 / 800 €**

VIRUPAKSHA

En bronze à patine dorée

Tibet, Xxème siècle

H. : 12 cm

**LOT N° 167****Estimation: 1 500 / 2 000 €**

BODHISATTVA AVALOKITESVARA

En bronze

Dans une monture en forme de mandorle postérieur

Népal, XVIIème siècle (Mandorle XIXème siècle)...

**LOT N° 168****Estimation: 400 / 800 €**

BOUDDHA SAKYAMUNI

En bronze

Figuré en position de méditation, la robe décoré de symboles auspicious bouddhiques...

**LOT N° 169****Estimation: 300 / 600 €**

ENSEMBLE DE DEUX THANGKAS

L'une figurant un Bodhisattva rouge l'autre un Mahakala
Tibet, XXème siècle
44 x 33 et 55,5 x 40 cm

**LOT N° 191****Estimation: 600 / 800 €**

THANGKA

Figurant un bodhisattva Avalokitesvara en padmasana
Tibet, XIXème siècle
Dimensions à vue : 74 x 57 cm

**LOT N° 190****Estimation: 600 / 800 €**

THANGKA

Figurant Vajradhara et sa parèdre
Tibet, XIXème siècle
Dimensions à vue : 74 x 57 cm

**LOT N° 192****Estimation: 600 / 800 €**

THANGKA

Figurant un bodhisattva Avalokitesvara à 1000 bras et
1000 yeux
Tibet, XIXème siècle...

**LOT N° 173****Estimation: 300 / 600 €**

MIROIR KAGAMI

En bronze argenté
A décor ciselé de grues animées
Dans sa boîte en bois laqué...

**LOT N° 174****Estimation: 150 / 250 €**

Ensemble d'objets en ivoire composé de :

Deux petites boîtes

Un porte serviette

Petite boîte plate au couvercle ajouré

**LOT N° 174.1****Estimation: 200 / 300 €**

PETITE BOITE

En bronze doré à décor en haut relief de feuillages et d'oiseaux.

Japon, fin du XIXème siècle...

**LOT N° 175****Estimation: 400 / 600 €**

PLAT CREUX

En porcelaine blanche à réserves émaillées polychrome
Décorée de motifs floraux et de volatiles sur fond géométriques....**LOT N° 176****Estimation: 100 / 150 €**

ASSIETTE CREUSE

En porcelaine blanche à réserves émaillées polychromes
A décor central d'un vase fleuri entouré de réserves à décor floral et de phénix en vol....**LOT N° 177****Estimation: 200 / 300 €**

PAIRE DE COUPES LOTIFORME

En porcelaine polychrome d'Imari.

A décor de scènes de jardins, de fleurs, d'oiseaux branchés et de médaillons à couverture bleu poudré....

**LOT N° 208****Estimation: 250 / 450 €**

PAIRE DE VASES

En porcelaine blanche à réserves émaillées polychromes
Décorées en médaillons de samourais et de paniers de
fleurs sur la panse....

**LOT N° 179****Estimation: 200 / 300 €**

GRAND PLAT

En céramique blanche émaillée bleue
Japon, XIXème siècle
D. : 37 cm

**LOT N° 180****Estimation: 300 / 500 €**

GRAND PLAT

En céramique blanche émaillée bleue
Japon, XIXème siècle
D. : 39,5 cm

**LOT N° 181****Estimation: 300 / 500 €**

GRAND PLAT

En porcelaine blanche émaillée polychrome à riche
décor de fleurs
Japon, XIXème siècle...

**LOT N° 182****Estimation: 200 / 400 €**

VASE BALUSTRE

En porcelaine blanche émaillée polychrome et rehauts
dorés à décor de caillies.
Prises de main en forme chilong stylisés....

**LOT N° 183****Estimation: 20 / 40 €**

PETIT VASE APLATI

En porcelaine blanche émaillée polychrome
Japon
H. : 5,5 cm...

**LOT N° 184****Estimation: 100 / 200 €**

ASSIETTE

En porcelaine blanche émaillée polychrome à bords
polylobé.
Décor au centre d'une scène animée de personnage....

**LOT N° 186****Estimation: 500 / 800 €**

PAIRE DE POTICHES COUVERTES

En porcelaine blanche à réserves émaillées polychromes
Monture en bronze doré européenne
Montées en lampe...

**LOT N° 187****Estimation: 300 / 500 €**

ENSEMBLE COMPRENANT :

Deux plats en porcelaine blanche à réserves émaillées
polychromes
Japon, Four d'Arita, vers 1900...

**LOT N° 188****Estimation: 80 / 120 €**

GRAND PLAT

En porcelaine blanche à décor polychrome d'une scène
de jardin
Japon, Xxème siècle...

**LOT N° 189**

BOUDDHA AMITABHA

En bronze doré

Figuré en méditation il tient dans ses mains une grande coupe....

Estimation: 250 / 350 €**LOT N° 190**

IMPORTANT MASQUE D'ENSEIGNE

En bois laqué représentant Tengu grimaçant.

Japon, début du XXème siècle

43 x 30 x 43 cm

Estimation: 500 / 800 €**LOT N° 191**

DEUX LANTERNES DE TEMPLE

En bronze à patine brun vert.

En forme de pagodon, agrémenté de clochettes.

Japon, début du XXème siècle...

Estimation: 600 / 800 €**LOT N° 192**

CLOCHE DE TEMPLE ET SON MARTEAU

En bronze à patine brun vert.

Agrémentée de calligraphies honorifiques rehaussées

d'or mentionnant la date du 8 mai 1989...

Estimation: 500 / 800 €**LOT N° 193**

ENSEMBLE COMPRENANT :

- Un Bouddha Sakyamuni en "Dhyana mudra"

En bois laqué rouge et or

Japon...

Estimation: 150 / 350 €

**LOT N° 194**

CHAGAMA

En bronze à patine brune
Japon, XXème siècle
H. : 33 cm

Estimation: 200 / 400 €

**LOT N° 195**

ENSEMBLE COMPOSÉ DE TROIS PORTE BAGUETTES

Dans des étuis en galuchat
Japon
(Manque les baguettes sur l'un)...

Estimation: 150 / 300 €

**LOT N° 195.1**

TROIS NETSUKES

En bois sculpté
A décor de masque de théâtre féminin inspiré du théâtre
Nô, d'un petit personnage bouddhique et de chevaux su..

Estimation: 150 / 250 €

**LOT N° 196**

PAIRE DE PORTES COULISSANTES DITES «FUSUMA»

En bois, toile et encre. A décor de paons dans un
environnement naturel.
Japon, période Meiji (1868 – 1912)...

Estimation: 1 500 / 2 500 €

**LOT N° 196.1**

TIGRE DES NEIGES

Encre et couleurs sur papier signée en bas à droite.
Japon, période meiji (1868-1912)
70 x 54,5 cm

Estimation: 200 / 400 €

**LOT N° 197**

BATTANT DE PORTE

Décor peint d'un tigre.
Signé «Rakuten 1987» en bas à droite
Japon, 1987...

Estimation: 1 000 / 1 500 €**LOT N° 197.1**

PETITE PLAQUE

En laque dite «Kagawa»
Figurant deux petits pendentifs dans un encadrement
plurilobé floral...

Estimation: 200 / 400 €**LOT N° 198**

PARAVENT À SIX FEUILLES

A l'encre et lavis sur papier, représentant des sages dans
une forêt de bambous.
Japon, période Meiji (1868 – 1912)...

Estimation: 500 / 800 €**LOT N° 213**

PETIT PARAVENT EN DEUX FEUILLES

A l'encre et couleurs sur soie
Représentant un paysage montagneux
Japon, période Edo (1603-1868)...

Estimation: 300 / 500 €**LOT N° 212**

PARAVENT EN DEUX FEUILLES

A l'encre et couleurs sur soie
A décor de grues dans un environnement lacustre
Japon, période Edo (1603-1868)...

Estimation: 1 200 / 2 800 €

**LOT N° 199****Estimation: 400 / 600 €**

ENSEMBLE COMPRENANT :

Trois assiettes et deux pots couverts

En porcelaine blanche à réserves émaillées polychromes
Japon, Four d'Arita, vers 1900...**LOT N° 200****Estimation: 100 / 150 €**

HARUNOBU (?)

Deux estampes chuban, de type Shunga, figurant deux
scènes érotiques.

Dimensions à vue : 20 x 27 cm

**LOT N° 201****Estimation: 1 000 / 1 500 €**

SUITE DE SEPT GRAVURES SUR BOIS EN COULEURS

Figurant divers animaux et paysages

Japon, XXème siècle

33 x 18 cm...

**LOT N° 202****Estimation: 200 / 400 €**

PAIRE DE PETITS VASES BALUSTRES

En bronze et émaux cloisonnés

Décor en réserves de phénix et de dragons

Japon, fin du XIXème siècle...

**LOT N° 204****Estimation: 300 / 400 €**

CHINE DU SUD ET CORÉE, XIXÈME SIÈCLE

Deux coupes en porcelaine et émail en bleu sous
couverte, l'une à décor d'un dragon poursuivant la perle
sacrée parmi des nuages, portant une marque sur la...

**LOT N° 205****Estimation: 300 / 500 €**

BOITE

En bois laqué et incrustations de nacre
A décor floral et de papillons
Corée, période Joseon (1392-1897) ...

**LOT N° 206****Estimation: 100 / 150 €**

BOL

En céramique Punch'ong
Corée, Dynastie Yi, période Joseon (1392-1897)
H. : 8 cm...

**LOT N° 207****Estimation: 80 / 120 €**

PETIT BRULE-PARFUM

En céramique vernissée blanche
Corée, Dynastie Yi, période Joseon (1392-1897)
H. : 13 cm...

**LOT N° 208****Estimation: 3 000 / 5 000 €**

GRANDE PEINTURE

En polychromie sur toile marouflée sur papier
Représentant la triade d'Amitabha entourée de chaque
côtés par deux des Grands Rois des Cieux...

**LOT N° 209****Estimation: 1 500 / 2 500 €**

GRANDE PEINTURE

En polychromie sur toile marouflée sur papier
Représentant Indra, le roi des dieux, entouré de dix
divinités protectrices...

**LOT N° 210****Estimation: 2 000 / 3 000 €**

GRANDE PEINTURE

En polychromie sur toile marouflée sur papier
Représentant la triade d'Amitabha entourée d'adorants
de Bodhisattva. ...

**LOT N° 211****Estimation: 1 000 / 2 000 €**

GRANDE PEINTURE

En polychromie sur toile marouflée sur papier
Représentant Indra, le roi des dieux, entouré de seize
divinités protectrices....

**LOT N° 212****Estimation: 1 500 / 2 500 €**

GRANDE PEINTURE

En polychromie sur toile marouflée sur papier
Figurant un des Sansin, dieux des montagnes dans le
panthéon Coréen au premier plan et une servante...

**LOT N° 213****Estimation: 1 000 / 2 000 €**

GRANDE PEINTURE

En polychromie sur toile marouflée sur papier
Représentant Indra, le roi des dieux, entouré de dix
divinités protectrices et deux porteur d'offrandes....

**LOT N° 214****Estimation: 200 / 400 €**

BOUDDHA

En bronze laqué et doré.
Représenté en «Bhumisparsa mudra», la position de la
prise de la terre à témoin dans un ...

**LOT N° 215**

PETITE SCULPTURE

En grès beige formant stèle, représentant le Bouddha Lokeshvara à quatre bras, une figure du Bouddha Amitabha dans son chignon....

Estimation: 1 000 / 2 000 €**LOT N° 216**

BOUDDHA MARAVIJAYA

En bronze à patine brune
Figurant le Bouddha Sakyamuni en Bumisparsa (position de la prise de la terre à témoin)...

Estimation: 1 500 / 2 500 €**LOT N° 217**

BOUTEILLE A VIN

En grès émaillé bleu sous couverte alterné d'oiseaux, de pétales de lotus et de bambous.
Vietnam Xxème siècle, dans le style de la Dynstie Lê...

Estimation: 200 / 400 €**LOT N° 218**

DIGNITAIRE

En bois laqué polychrome
Vietnam, XIXème siècle
H. : 38 cm

Estimation: 300 / 500 €**LOT N° 219**

Trois porte cigarettes

En ivoire et en os
L'un en forme de serres tenant un œuf, l'un à décor sculpté en léger relief de dragons et l'autre de petits...

Estimation: 200 / 400 €

**LOT N° 220****Estimation: 150 / 200 €**

Ensemble de douze petites cuillères à dessert

En argent

Décoré sur le manche de petits personnages asiatiques
Indochine, début du XXème siècle...**LOT N° 221****Estimation: 100 / 200 €**

Deux cuillères

En bois et os sculpté, garniture en argent

Le manche finement sculpté de branches fleuries
Indochine ?...**LOT N° 222****Estimation: 150 / 200 €**

Ensemble de douze petites cuillères à dessert

En argent

Décoré sur le manche de trois caractères
Indochine, début du XXème siècle...**LOT N° 223****Estimation: 50 / 80 €**

Ensemble de quatre couverts

En corne sculptée

Indochine, début du XXème siècle
H. : 17,5 cm**LOT N° 224****Estimation: 300 / 500 €**

COUPE

En porcelaine blanche sous couverte bleu à décor
représentant une embarcation rejoignant un pavillon sur
une île. ...

**LOT N° 225****Estimation: 3 000 / 5 000 €**

IMPORTANT BOUDDHA

En bois sculpté et doré

Représenté assis en lotus dans la position de la prise de la terre à témoin. ...

**LOT N° 226****Estimation: 20 / 40 €**

PETITE TETE DE BOUDDHA

En albâtre

Birmanie, XXème siècle

H. : 10 cm

**LOT N° 227****Estimation: 400 / 600 €**

TETE DE BOUDDHA

En albâtre finement sculptée, les yeux mi-clos, exprimant la sérénité.

Traces de polychromie. ...

**LOT N° 228****Estimation: 400 / 600 €**

TETE DE BOUDDHA

En albâtre finement sculptée, les yeux mi-clos, exprimant la sérénité.

Birmanie, vers 1900...

**LOT N° 229****Estimation: 1 000 / 2 000 €**

DEUX FLÈCHES FAÎTIÈRES DE TEMPLE

En bois polychrome et résidus de stuc.

Figurant deux têtes de serpents « Naga ».

Siam, fin du XIXème siècle...

**LOT N° 242****MOINE AGENOUILLÉ**

En bois laqué rouge.
Sur son socle à motifs de lotus.
Birmanie, province de Shan, XVIIIème siècle...

Estimation: 2 000 / 4 000 €**LOT N° 231****FRAGMENT DE TORSE DE BOUDDHA**

En bronze
Siam, Royaume d'Ayutthaya
H. : 10 cm

Estimation: 150 / 250 €**LOT N° 232****DEUX LIVRES DE PRIERE**

Reliure en bois laqué, et calligraphies en sanskrit
L. : 48 et 34 cm

Estimation: 800 / 1 200 €**LOT N° 232.1****STATUE**

En bois sculpté, laqué rouge et or
Figurant Guanyin en lalitasana (Position du délasserment royal) sur un socle en forme de lotus ...

Estimation: 500 / 700 €**LOT N° 259****TETE DE BOUDDHA**

En bronze à patine brune
Birmanie, XIXème siècle
H. : 13 cm

Estimation: 250 / 500 €

**LOT N° 257**

BOUDDHA

En bronze doré.
Siam, XVIII-XIXème siècle
Sur socle....

Estimation: 400 / 600 €**LOT N° 234.1**

TÊTE DE BOUDDHA

En bronze
Thaïlande, XIXème siècle
H. : 16,5 cm

Estimation: 200 / 300 €**LOT N° 235**

GRANDE TENTURE KALAGA

En broderie de soie agrémentée de perles
Figurant une scène du Ramayana
Birmanie, début du XXème siècle...

Estimation: 150 / 250 €**LOT N° 236**

SCULPTURE

En pierre volcanique grise,
Figurant une déité masculine debout tenant un
instrument de musique...

Estimation: 600 / 800 €**LOT N° 237**

PAIRE DE DAIMS

En fonte de fer
Thaïlande, fin du XIXème siècle
H. : 50 cm...

Estimation: 300 / 500 €

**LOT N° 238**

COIFFE DE DANSEUR DU RAMAYANA

En carton laqué

Siam, Royaume de Rattanakosin (1782-1851), XVIII-
XIXème siècle...**Estimation: 600 / 800 €****LOT N° 239**

BOUDDHA SAKYAMUNI

En bronze laqué or

Siam, période Ayutthaya (1351-1757)

H. : 36 cm

Estimation: 1 200 / 1 500 €**LOT N° 240**

BUSTE DE BOUDDHA

En bois laqué or, représenté assis en Samâdhi.

Birmanie, XVIIIème siècle

H. : 15 cm

Estimation: 150 / 200 €**LOT N° 241**

BOUDDHA

En bronze

Représenté assis en Samâdhi sur un lotus.

Thaïlande, travail moderne ...

Estimation: 100 / 200 €**LOT N° 255**

TETE DE BOUDDHA

En bronze à patine brune, restes de dorure

Siam, Royaume d'Ayutthaya, XVIII-XIXème siècle

H. : 15 cm

Estimation: 500 / 800 €

**LOT N° 242.1**

VISAGE DE BOUDDHA

En bronze à patine verte

H: 9 cm

Estimation: 100 / 200 €**LOT N° 260**

BOUDDHA

En bois doré et laqué brun

Figuré en position de la prise de la terre à témoin

Birmanie, XIXème siècle...

Estimation: 250 / 500 €**LOT N° 256**

TETE DE BOUDDHA

En bronze à patine brune, restes de dorure

Siam, Royaume d'Ayutthaya, XVIII-XIXème siècle

H. : 17,5 cm

Estimation: 500 / 800 €**LOT N° 245**

BOUDDHA D'ACCUEIL

En bois laqué or et incrustations de verroteries.

Birmanie, style mandalay, XIXème siècle

H : 102 cm

Estimation: 800 / 1 200 €**LOT N° 246**

BRULE PARFUM

En bonze cloisonné

A décor de scènes de jardins

Prise de mains et couvercle en forme de chiens de fo...

Estimation: 100 / 200 €

**LOT N° 247**

JOUEUR DE LUTH

En bronze à patine verte

Figuré assis

Asie du Sud-Est, XXème siècle...

Estimation: 800 / 1 200 €**LOT N° 248**

Nguyen Thanh Le (1919-2003)

Femme au chignon

Epreuve en bronze à patine brune

Signée au revers...

Estimation: 400 / 600 €**LOT N° 249**

BOUDDHA

En terre cuite

Figuré en tailleur les mains en position de l'anjali mudra

Thaïlande, dans le style des productions Haripunjaya ...

Estimation: 800 / 1 200 €**LOT N° 250**

BOUDDHA

En bois laqué or et incrustations de verroteries

Royaume du Siam

H. : 95 cm

Estimation: 600 / 800 €**LOT N° 251**

D'APRÈS, DINH MINH (1923-2004)

Pagodes et bambous le long d'un fleuve, 1950.

Laque polychrome et or sur bois.

Signée et datée en bas à gauche....

Estimation: 1 500 / 2 500 €

**LOT N° 252****Estimation: 250 / 450 €**

PETIT VASE PANSU

En céramique décor de frises de personnages
Vietnam, école de Bien Hoa, XXème siècle
H. : 30 cm

**LOT N° 253****Estimation: 2 000 / 3 000 €**

PAIRE DE GRANDS VASES DE FORME BALUSTRE

En céramique émaillée polychrome à décor de fleurs de
lotus et tiges feuillagées.
Vietnam, École de Bien Hoa, 1920...

**LOT N° 259****Estimation: 1 000 / 2 000 €**

BEAU BAS RELIEF

En pierre noire
Figurant le bouddha Sakyamuni en dhyana mudra assis
en tailleur sur un trone en forme de fleurs de lotus et...

**LOT N° 260****Estimation: 700 / 1 000 €**

QALYÂN (BASE DE NARGUILÉ)

En céramique blanche sous couverte bleu
A décor de motifs floraux et de rinceaux feuillagés
Iran, XIXème siècle...

**LOT N° 261****Estimation: 300 / 600 €**

FRAGMENT DE BAS RELIEF

En terre-cuite à l'imitation du grès rose
Figurant une divinité couronnée entourée de deux
adorants...

**LOT N° 262****Estimation: 50 / 80 €**

LIFE OF SAYAJI RAO III, MAHARAJA OF BARODA PAR
STANLEY RICE, 1931

Deux volumes In-8, sous emboîtement et en demi reliure

**LOT N° 263****Estimation: 200 / 400 €**

CHAISE

En bois sculpté ciselé à motifs de rinceaux et animaux
stylisés

Inde, XIXème siècle ...

**LOT N° 264****Estimation: 400 / 600 €**

PAIRE D'APPLIQUES

En cuivre repoussé

A riche décor floral

Travail Iranien du début du XIXème siècle...

**LOT N° 265****Estimation: 2 000 / 3 000 €**

BEAU CABINET A DEUX CORPS

En noyer sculpté

Le registre supérieur ouvrant par deux vantaux sculptés
en bas relief de danseuses indiennes. ...

**LOT N° 266****Estimation: 300 / 600 €**

GRAND PLAT MULTAN

En céramique vernissée polychrome

Décor émaillé bleu et turquoise sur fond blanc craquelé

A décor de fines tiges florales entrelacées...

**LOT N° 267****AIGUIÈRE**

En bronze à patine brune
Figurant un volatile
Inde , Deccan, XVIII-XIXème siècle...

Estimation: 100 / 300 €**LOT N° 268****POIRE A POWDRE**

En cuivre et acier finement ciselé
Décor d'oiseaux branchés
Iran, Safavide, XVIII-XIXème siècle...

Estimation: 400 / 800 €**LOT N° 269****GRAND PLAT MULTAN**

En céramique vernissée polychrome
A dominante bleu de forme ronde en céramique et
émaux ...

Estimation: 300 / 600 €**LOT N° 270**

Ensemble composé de :
Onze photographies sepia, certaines rehaussées en
couleurs
Représentant des dignitaires indiens...

Estimation: 600 / 800 €**LOT N° 271****PEIGNE**

En argent et bronze doré
Inde Moghol
4 x 9 cm

Estimation: 600 / 800 €



LOT N° 272

Estimation: 200 / 400 €

ENSEMBLE COMPOSE DE :

Trois miniatures

Gouache et rehauts dorés

Représentant des scènes galantes et une scène de...
