



● LIVE

ARCHÉOLOGIE ET GLYPTIQUE

ARCHÉOLOGIE

JEUDI 11 DÉCEMBRE 2025 | 15:00

LIVE

CONTACT

BEATRICEPONZIO

Maroquinerie de

Luxe

Art Moderne

Bandes Dessinées

Arts Premiers

Archéologie

bponzio@hvmc.com

+377 93 25 88 89



LOT N° 1

IDOLE STEATOPYGE

Pierre calcaire ou grès

H. 7,8 cm

Anatolie, Néolithique, c. VIe millénaire av. J.-C. ...

Estimation: 2 000 / 3 000 €



LOT N° 2

ENSEMBLE DE 2 IDOLES

Terre-cuite peinte

H. 9 cm

Culture Tel Halaf, VIe-Ve Millénaire av. J.-C. ...

Estimation: 800 / 1 200 €



LOT N° 3

GOURDE DE PELERIN

Terre-cuite peinte

H. 18 cm

Proche-Orient, Âge de Fer I, c. 1200-1000 av. J.-C. ...

Estimation: 200 / 400 €



LOT N° 4

HACHE

Pierre polie

Dim. 10 .8 x 4 x 3 .6 cm (4¹/₄ x 1 5/8 x 1 ³/₈ inches)

Néolithique, Ve-IVe millénaire av. J.-C. ...

Estimation: 300 / 600 €

**LOT N° 5**

RARE VASE

Terre-cuite

H. 15 cm

Culture Vinca ou Boian, Néolithique, c. 5700-4000 av....

Estimation: 300 / 500 €**LOT N° 6**

IDOLE FRAGMENTAIRE

Terre-cuite. 12,5 x 13 cm circa.

Proto-Vinca. Ve millénaire av. J.-C.

...

Estimation: 1 500 / 3 000 €**LOT N° 7**

HACHE

Silex

H.14, 2 x L.7, 1 x D.2 , 4 cm

Danemark, Néolithique, Ve-IVe millénaire av. J.-C. ...

Estimation: 400 / 800 €**LOT N° 8**

TÊTE DE HACHE

Bronze à patine verte

Dim. 10,2 x 13 x 2 cm

Extrême-Orient, ca. IVe-IIIe millénaire av. J.-C. ...

Estimation: 400 / 600 €**LOT N° 9**

IDOLE FEMININE

Terre-cuite

H.9,7 cm

Europe de l'Est, Culture Trypilienne, c. 5500-2700 av....

Estimation: 500 / 700 €

**LOT N° 10**

STATUETTE DE BOVIN

Grès

L. 10,8 cm

Sahara, Néolithique, fin du IVe millénaire av. J.-C. ...

Estimation: 1 500 / 1 800 €**LOT N° 11**

STATUETTE ZOOMORPHE

Pierre dure mouchetée

H. 10 cm

Région du Sub-Sahara, Néolithique, circa IVe-Ile...

Estimation: 800 / 1 200 €**LOT N° 13**

*SCEAU SIGILLÉ

En marbre blanc, de forme circulaire, le plat gravé de 4 animaux.

D. 40 mm....

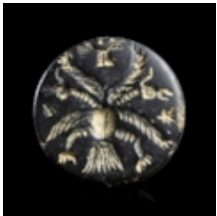
Estimation: 800 / 1 200 €**LOT N° 14**

*SCEAU SIGILLÉ

En hématite ou stéatite, le revers gravé d'un animal avec des symboles.

H. 4 mm ; Diam. 25 mm....

Estimation: 250 / 350 €**LOT N° 15**

NON VENU

BAGUE

en bronze, le chaton oval gravé d'une inscription islamique: ...

Estimation: 50 / 80 €

**LOT N° 16****Estimation: 800 / 1 200 €**

SCEAU-CYLINDRE

En stéatite noire, figurant une scène de culte au dieu solaire Samas, assis sur un trône avec, dans sa main gauche, le couteau dentelé. ...

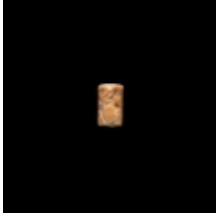
**LOT N° 16.1****Estimation: 100 / 200 €**

SCEAU-CYLINDRE

Agate. H. 21 mm; Diam. 13 mm
Mésopotamie, Akkad, IIIe millénaire av. J.-C.

...

**LOT N° 18****Estimation: 400 / 800 €**

*SCEAU-CYLINDRE

En marbre, figurant une scène de combat entre animaux : le lion v. la droite attaque une gazelle, pendant que l'autre v. la gauche mord un ibex. ...

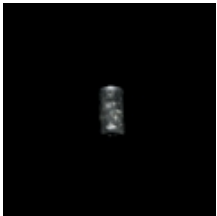
**LOT N° 19****Estimation: 200 / 400 €**

SCEAU-CYLINDRE

Stéatite. H. 24 mm; Diam. 13 mm
Mésopotamie, Culture Assyrienne, IIIe millénaire av. J.-C. ...

**LOT N° 20****Estimation: 200 / 400 €**

TABLETTE CUNEIFORME

Terre-cuite
Dim. 4, 1x 4, 5x1, 8 cm
Akkadien Ancien, 2400-2250 av. J.-C. ...

**LOT N° 21****Estimation: 500 / 800 €**

TABLETTE CUNEIFORME

Contrat ou litige concernant l'argent comprenant une clause de non-contestation. 13+1+ [(revers manquant), en akkadien....

**LOT N° 22****Estimation: 500 / 800 €**

TABLETTE ADMINISTRATIVE

5 lignes en sumérien. Livraison de fagots de roseaux. Scellé. Sans date. Argile. 34 x 39 mm. Note à l'encre noire "L36"...

**LOT N° 23****Estimation: 800 / 1 200 €**

ENSEMBLE DE 3 TABLETTES CUNEIFORMES

Terre-cuite
Dim. 5 x 3, 8 cm / 5, 2 x 4, 1 cm / 5, 6 x 4, 9 cm
Mésopotamie, Sumer, Ur III, IIIe millénaire av. J.-C. ...

**LOT N° 24****Estimation: 300 / 600 €**

TABLETTE CUNEIFORME

Terre-cuite
Dim. 5, 3 x 6, 4 cm
Mésopotamie, c. IIe Millénaire av. J.-C. ...

**LOT N° 25****Estimation: 600 / 1 000 €**

AMULETTE

Marbre
Dim. 3 x 5 cm
Mesopotamie, Jemdet Nasr, c. 2900 av. J.-C. ...

**LOT N° 25****AMULETTE**

Marbre

Dim. 3 x 5 cm

Mésopotamie, Jemdet Nasr, c. 2900 av. J.-C. ...

Estimation: 600 / 1 000 €

**LOT N° 26****LOT COMPRENANT**

Amulette aviforme en pierre dure. 39 x 45 mm.

Mésopotamie, Jemdet Nasr, 3100-2900 av. J.-C.

Pendentif à tête d'oiseau stylisée. 29 x 39 mm....

Estimation: 200 / 400 €

**LOT N° 27****MASSUE**

Bronze à patine sombre

Dim. 17 x 6 x 7 cm

Luristan, Dynasties archaïques, 2900-2300 av. J.-C. ...

Estimation: 1 500 / 3 000 €

**LOT N° 28****LOT DE 2 CLOUS DE FONDATION**

Terre-cuite

L. 7 cm ; 10 cm

Mésopotamie, Sumer, c. 2100 av. J.-C. ...

Estimation: 500 / 700 €

**LOT N° 29****BAS-RELIEF AVEC DES ANIMAUX**

Calcaire endurci

dim. 9 x 9,5 x 3 cm

Mésopotamie, 1200-900 av. J.-C....

Estimation: 700 / 1 000 €

**LOT N° 30****Estimation: 2 000 / 4 000 €**

VASE

De forme hémisphérique, la panse à décor de vagues chaotiques et à rapprocher du vase conservé au Musée de Jiroft (fig.1) (Hesari Piran 1384/2005: 11, 9990). Ce...

**LOT N° 31****Estimation: 1 800 / 2 000 €**

MORS DE CHEVAL

Bronze à patine vert foncée
Belle conservation
9,5 x 11 cm ...

**LOT N° 32****Estimation: 1 200 / 1 200 €**

FRAGMENT DE CEINTURON

Alliage cuivreux. Nettoyé et présence de cire d'entretien pour le bronze en surface.
L. 21 cm...

**LOT N° 33****Estimation: 400 / 800 €**

PENDENTIF ZOOMORPHE

Coquillage
Dim. 5 x 7 cm
Mésopotamie, Sumer, 3100-2900 av. J.-C....

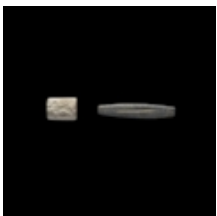
**LOT N° 34****Estimation: 400 / 800 €**

*LOT COMPRENANT

Un sceau en calcaire figurant deux oiseaux et deux têtes de bouquetins s'affrontant. Sur l'autre face un oiseau de profil v. la gauche. Et une perle biconique en lapis lazuli...

**LOT N° 35****Estimation: 700 / 900 €**

ENSEMBLE DE 4 POIDS

Agate, cornaline, basalte, hématite

Dim. max L. 3,8 x H. 2,6 cm - 21 gr ; Dim. min L. 1,4 x
H. 0,8 cm - 0,8 gr...**LOT N° 36****Estimation: 200 / 400 €**

AMULETTE AVIFORME

Cristal de roche

H. 2,9 cm

Mésopotamie, Djemnet Nasr, 3100-2900 av. J.-C. ...

**LOT N° 37****Estimation: 600 / 800 €**

ENSEMBLE DE 3 POIDS

Basalte et hématite

Dim. Max L. 7 x H. 3,9 cm - weight 42 gr ; Med. L. 3,3
x 1,9 cm - weight 20 gr ; Small. L. 1,9 x H. 1 cm ; 4 gr...**LOT N° 38****Estimation: 800 / 1 200 €**

BOL MAGIQUE

Terre-cuite et peinture noire

H. 6,5 cm ; Diam. 18 cm

Proche-Orient, Ve-VIe siècle ...

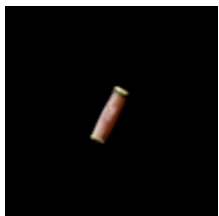
**LOT N° 39****Estimation: 200 / 400 €**

PERLE

De forme tubulaire et percée de part en part, les
extrémités recouvertes d'une plaque d'or.

Agate et or. Traces d'oxydation. L. 32 mm...

**LOT N° 40****BOL MAGIQUE**

Terre-cuite et peinture noire
H. 6,5 cm ; Diam. 17 cm
Proche-Orient, Ve-VIe siècle ...

Estimation: 800 / 1 200 €

**LOT N° 41****LOT DE 4 POIDS FUSIFORMES**

Hématite
Mésopotamie, 2000-1600 av. J.-C.
...

Estimation: 400 / 800 €

**LOT N° 42****MASQUE DE DIVINITE**

Faïence
H. 5,7 cm
Moyen Euphrate, période paléo-babylonienne, Ile...

Estimation: 600 / 800 €

**LOT N° 43****HACHE**

Bronze
L. 16 cm x l. max 7,5 cm
Anatolie, Kültepe, Ile millénaire av. J.-C. ...

Estimation: 600 / 800 €

**LOT N° 44****FLACON ASPERSOIR**

Verre bleu-vert, irisations
H. tot. 19,5 cm ; H. verre 15 cm ; H. bouchon 7 cm
Méditerranée orientale, Ve-VIIe siècle...

Estimation: 600 / 800 €

**LOT N° 45****ENSEMBLE DE 5 VERRES ROMAINS**

Verre, irisations

H. max. 9 cm ; H. min 5 cm

Méditerranée orientale, Ier-VIIe siècle...

Estimation: 1 000 / 1 500 €**LOT N° 46****ENSEMBLE DE 2 TÊTES DE MASSUES**

Granite et pierre beige et noire

H. 5 cm x Diam. 6 , 5 cm - H. 4, 5 cm x Diam. 5, 6 cm

Egypte, période prédynastique, 3500-3000 av. J.-C. ...

Estimation: 700 / 900 €**LOT N° 47****MASQUE FUNÉRAIRE**

En bois de cèdre et traces de pigment noir.

31 x 22 cm.

Egypte, XXVIe dynastie, 664-525 av. J.-C ...

Estimation: 15 000 / 20 000 €**LOT N° 48****UNGUENTARIUM**

Verre bleu cobalt et irisations

H. 11,5 x L. 6,5 cm

Art Byzantin, IVe-VIIe siècle...

Estimation: 800 / 1 200 €**LOT N° 49****MOSAÏQUE DE PAVEMENT**

Tesselles polychromes en pierres

H. 161 x L. 186 cm

Méditerranée orientale, IIe-IIIe siècle...

Estimation: 15 000 / 30 000 €

**LOT N° 50****Estimation: 10 000 / 15 000 €**

TÊTE DE JULIA DOMNA « MATER DEA »

Marbre

H. 40 cm

Méditerranée orientale (probablement Antioche), IIIe...

**LOT N° 52****Estimation: 500 / 800 €**

ENSEMBLE DE 2 ALABASTRONS

Albâtre

H. 14, 3 cm; 14, 6 cm

Côte du Levant, VIIe siècle av. J.-C. ...

**LOT N° 53****Estimation: 400 / 800 €**

BALSAMAIRE

Verre vert pâle, dépôts, irisations.

H. 9 cm

Méditerranée orientale, IIe-IIIe siècle...

**LOT N° 54****Estimation: 800 / 1 200 €**

STATUETTE VOTIVE DE BELIER

Argent

H. 5,8 cm

Anatolie, période hittite, début du IIe millénaire av. J.-C. ...

**LOT N° 55****Estimation: 800 / 1 200 €**

FIGURINE

Terre-cuite. Manques et restaurations.

Dim. 18,3 x 6,4 x 3,5 cm

Liban, Ougarit ou Hama, Syro-Hittite, IIe millénaire av....

**LOT N° 57****Estimation: 2 000 / 3 000 €**

TÊTE DE HACHE FENESTREE

Bronze à patine verte avec présence de cuprite
Dim. 13 x 15,5 cm
Art Canaanite, c. 2200-2000 av. J.-C. ...

**LOT N° 58****Estimation: 1 000 / 1 500 €**

TÊTE DE HACHE

Bronze à patine verte avec présence de cuprite
Dim. 7 x 21 x 4 cm
Anatolie, Culture Hittite, 1500 av. J.-C....

**LOT N° 59****Estimation: 1 000 / 2 000 €**

ELEMENT DE STATUETTE VOTIVE

Bronze à patine verte et concrétions
L. 22 cm
Art élamite, IIe millénaire av. J.-C. ...

**LOT N° 60****Estimation: 1 000 / 2 000 €**

PLAQUE ORNEMENTALE

Bronze doré
Dim. 6,2 x 12,3 x 1 cm
Mongolie intérieure, Civilisation Ordos, IIIe-IIe siècle av. J.-...

**LOT N° 61****Estimation: 1 000 / 1 500 €**

TÊTE DE HACHE FENESTREE

Bronze à patine verte avec présence de cuprite
Dim. 9 x 13 x 3 cm
Art Canaanite, c. 2200-2000 av. J.-C. ...

**LOT N° 62****Estimation: 500 / 800 €**

ÉDICULE VOTIF APOTROPAÏQUE

Terre-cuite et verre irisé. Restauré.

H. 17 x L. 11 cm

Méditerranée orientale, période hellénistique, IVe-IIIe...

**LOT N° 63****Estimation: 700 / 900 €**

TÊTE DE HACHE

Bronze

Dim. 17,5 x 4 x 4 cm

Hongrie, IIe millénaire av. J.-C....

**LOT N° 64****Estimation: 1 000 / 2 000 €**

HACHE D'APPARAT

Bronze

Dim. 14,8 x 6 x 4,5 cm - Poids : 370 g

Anatolie, culture Hittite, XVe siècle av. J.-C....

**LOT N° 66****Estimation: 600 / 800 €**

BOUTEILLE

Verre

H. 20,5 cm

Méditerranée orientale, IIe-IVe siècle...

**LOT N° 67****Estimation: 300 / 500 €**

BALSAMAIRE

Verre bleu-vert

H. 9.5 x Diam. 7.7 cm (3 3/4 x Diam. 3 inches)

Méditerranée orientale, Ier-IIIe siècle...

**LOT N° 68****TÊTE DE HACHE**

Bronze

Dim. 8,6 x 4,5 cm ; Diam. 2 cm

Proche-Orient, ca. 1100-900 av. J.-C. ...

Estimation: 700 / 900 €

**LOT N° 69****ENSEMBLE DE 3 PLAQUES ORNEMENTALES**

Alliage d'or

Chine, Art des Steppes, IIIe siècle av. J.-C.

- Plaque figurant un félin et sa proie. Présence de trous...

Estimation: 500 / 800 €

**LOT N° 70****TABLETTE ESTAMPEE**

Femelle assise au bord d'une large base rectangulaire recouverte d'un motif de filet ou de hachures, face à un grand palmier, derrière elle debout sur la base un aigle,...

Estimation: 600 / 800 €

**LOT N° 71****TÊTE MASCULINE**

Albâtre, or et coquillage

Dim. 15,5 x 11,4 x 7,5 cm

Culture Sabbatéenne, IIIe-IIe siècle av. J.-C. ...

Estimation: 7 000 / 9 000 €

**LOT N° 72****ASKOS ZOOMORPHE**

Terre-cuite vernissée

H. 16,5 x L.11 cm

Art islamique, IXe-XIIe siècle ...

Estimation: 500 / 800 €

**LOT N° 74****Estimation: 500 / 800 €**

VASE COSMETIQUE

Bronze

H. 7,1 cm; D. max 4,3 cm

Afghanistan, Bactriane, 2500–1700 av. J.-C....

**LOT N° 75****Estimation: 700 / 1 000 €**

POIDS AVIFORME

Pierre beige

H. 9 , 7 cm ; 546 gr

Bactriane, Ile millénaire av. J.-C. ...

**LOT N° 76****Estimation: 300 / 600 €**

*SCEAU SIGILLÉ

En marbre blanc de forme rectangulaire et percé dans la largeur, le plat gravé de trois animaux, un lion et de quadrupèdes (lièvres ?). ...

**LOT N° 77****Estimation: 1 000 / 2 000 €**

VASE KOHL

Bronze

H.14,5 cm; D. 6,4 cm

Bactriane, 2500–1700 av. J.-C....

**LOT N° 78****Estimation: 1 500 / 3 000 €**

MORS DE CHEVAL

Bronze à patine verte

Très belle conservation

8 x 10 cm ...

**LOT N° 79****Estimation: 1 000 / 1 500 €****TÊTE DE HACHE DE PARADE**

Bonze à patine verte avec présence de cuprite

Dim. 7 x 14 x 2,2 cm

Bactriane Margiana, 2500-1700 av. J.-C....

**LOT N° 80****Estimation: 700 / 900 €****DEUX COUPES**

Albâtre

H. 7 cm x Diam. 12 cm / H. 6 cm x Diam. 15 cm

Bactriane, fin du IIIe-début du IIe millénaire av. J.-C...

**LOT N° 81****Estimation: 3 000 / 5 000 €*****PRINCESSE BACTRIENNE**

Composite, forme de deux plaques de chlorite gravées de motifs, et d'une tête sculptée en calcite.

Chlorite et calcite. 10 x 8 x 7,5 cm ...

**LOT N° 82****Estimation: 700 / 900 €****TÊTE DE HACHE CEREMONIELLE**

Bronze à patine verte et rouge. 13,8 x 6,8 x 2 cm

Culture Bactriane, IIIe millénaire av. J.-C.

...

**LOT N° 83****Estimation: 800 / 1 500 €****PLAQUE DE CEINTURE**

Bronze

Dim. 7,4 x 11 x 0,3 cm

Civilisation Yuezhi, IIIe-Ier siècle av. J.-C....

**LOT N° 84**

TERMINAL D'ETENDARD

Bronze à patine vert sombre

H. 12 cm

Turkmenistan, Âge du Bronze final, seconde moitié du Ie.

Estimation: 1 500 / 3 000 €**LOT N° 85**

BOUCHON CANOPE À TÊTE D'HAPY

Albâtre. Patine ancienne brunie.

Hauteur 15 cm, largeur 14 cm

Egypte, Basse-Epoque, 664-332 B.C....

Estimation: 2 000 / 3 000 €**LOT N° 87**

*HACHE CÉRÉMONIELLE

En bronze à patine verte, la tige nervurée à quatre pointes et surmontée d'un lion. La lame à courbe évasée vers le bas présente des bords épais. Bel état de...

Estimation: 1 500 / 3 000 €**LOT N° 88**

TÊTE DE HACHE "HALBERD"

Bronze à patine verte

Dim. 37 x 10,3 cm

Luristan ou Amlash, début du Ier millénaire av. J.-C....

Estimation: 2 000 / 4 000 €**LOT N° 89**

TETE DE HACHE

Bronze et lame en fer

Dim. 12 x 22 x 2 cm - Poids : 560 g.

Iran, Luristan, 1100-750 av. J.-C....

Estimation: 1 200 / 1 400 €

**LOT N° 89.1****TÊTE HACHE DIGITEE**

Alliage cuivreux ou bronze

Dim. 6 x 9,5 x 1 cm.

Iran, Luristan, 1200–900 av. J.-C....

Estimation: 800 / 1 500 €

**LOT N° 92****OENOCHOE**

Terre-cuite et peinture ocre

H. 18 cm

Luristan (?), IXe-VIIe siècle av. J.-C. ...

Estimation: 400 / 800 €

**LOT N° 93****POIGNARD**

Bronze à patine verte

Dim. 23,5 x 6 cm

Luristan, art Dynasties archaïque, c. 2900-2300 av. J.-..

Estimation: 1 000 / 1 500 €

**LOT N° 95****STATUETTE**

Bronze

Dim. 2,4 x 3,6 x 2,3 cm

Région Caspienne, culture Amlash ou Marlik, XIIe siècle...

Estimation: 500 / 800 €

**LOT N° 96****RHYTON ZOOMORPHE**

En terre-cuite orangée, en forme de cerf, avec un long bec formant le museau de l'animal. Le corps formant la panse, le goulot situé à l'arrière de forme tubulaire...

Estimation: 6 000 / 8 000 €

**LOT N° 97**

AMPHORISQUE

Terre-cuite peinte

H.10 cm

Proche-Orient, Âge du Bronze, c. fin du IIIe- début du II...

Estimation: 300 / 500 €**LOT N° 98**

ENSEMBLE DE 2 DEESSES DE FERTILITE

Terre-cuite

H. 11, 5 cm ; 12 , 5 cm

Vallée de l'Indus, Culture Mehrgarh, c. 2800 av. J.-C. ...

Estimation: 700 / 1 000 €**LOT N° 99**

ENSEMBLE CONSTITUE

D'un collier et d'un bracelet reconstitués avec des perles de cornalines de forme tubulaires courtes et oblonges.

Perles de cornaline...

Estimation: 1 500 / 2 000 €**LOT N° 100**

TÊTE DE HACHE

Bronze patiné avec concrétions d'azurite et de cuprite

Dim. 9,5 x 13 cm

Chine, culture Dian (Yunnan), Ve-IVe siècle av. J.-C....

Estimation: 800 / 1 200 €**LOT N° 101**

VASE MINIATURE

Diorite porphyritique

H. 2 , 1 x 5, 5 cm

Egypte, période prédynastique - Ancien Empire, début d...

Estimation: 200 / 400 €

**LOT N° 102****Estimation: 1 200 / 1 200 €**

ENSEMBLE DE 4 TÊTES DE MASSUES

Albâtre, calcaire endurci, basalte

H. 5 cm ; 7, 4 cm ; 7, 3 cm ; 4, 4 cm

Egypte, période prédynastique, c. 3000 av. J.-C. ...

**LOT N° 103****Estimation: 200 / 400 €**

SCEAU-CYLINDRE

Fritte

H. 20 mm

Egypte, Ancien-Empire, c. 2700-2200 av. J.-C. ...

**LOT N° 104****Estimation: 400 / 600 €**

CARREAU-TUILE

Faïence turquoise

Dim. 6 x 3,6 cm

Egypte, Ancien-Empire, c. IIIe dynastie, c. 2650 av. J.-C.

**LOT N° 105****Estimation: 2 000 / 4 000 €**

JARRE

Albâtre

H. 38 cm Diam. 19 cm.

Egypte, Ier-IIe dynasties, ca. 3000-2650 av. J.-C. ...

**LOT N° 106****Estimation: 600 / 800 €**

ENSEMBLE DE DEUX VASES COSMETIQUES

Albâtre et Aragonite

Diam. 4,3 / 4,8 cm

Egypte, Ancien à Moyen Empire, Circa 2700-1650 av....

**LOT N° 108****Estimation: 400 / 800 €**

ENSEMBLE DE 4 PAQUETTES COSMETIQUES

Schiste et basalte

L. M ax 13 , 7 cm ; L. M in 3 , 8 cm

Egypte, Moyen-Empire, XIe-XIIe dynastie, Ca. 1981 -...

**LOT N° 109****Estimation: 600 / 800 €**

ENSEMBLE DE 10 AMULETTES COMPRENANT

Cornaline, faïence

H. min 0,8 cm ; H. max. 2,5 cm

Egypte, Moyen-Empire à Basse-Epoque, vers 2055-332..

**LOT N° 110****Estimation: 1 500 / 2 000 €**

OUSHEBTI

Calcaire peint

H. 12 cm

Egypte, Nouvel-Empire, XIXe-XXe dynastie, c.1307-107...

**LOT N° 111****Estimation: 1 500 / 2 000 €**

OUSHEBTI

Albâtre

H. 16,5 cm

Egypte, Nouvel-Empire, c. 1300-1200 av. J.-C. ...

**LOT N° 112****Estimation: 2 000 / 4 000 €**

OUSHEBTI AU NOM D'HORI

Faïence siliceuse à glaçure blanche et noire

H. 14,3 cm (15 cm avec la base)

Egypte, Nouvel-Empire, XIXe dynastie, Règne de...

**LOT N° 113**

PENDENTIF AMULETTE

Représentant une main.

Faïence à glaçure siliceuse bleue. L. 73 mm

Egypte, Nouvel-Empire à Basse-Epoque, c. 1065-332...

Estimation: 800 / 1 200 €**LOT N° 114**

NON VENU

*BAS-RELIEF DU DIEU HAPI

Calcaire

H. 20 x L.27 x P. 6 cm ...

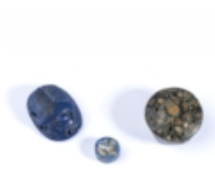
Estimation: 6 000 / 8 000 €**LOT N° 115**

NON VENU

LOT COMPOSE

- d'une amulette en faïence bleue de scarabée, pour pectoral. Egypte, Basse-Epoque, 664-332 av. J.-C. ...

Estimation: 200 / 300 €**LOT N° 116**

ENSEMBLE DE 8 AMULETTES

Verre et faïence

L. min 1 cm ; L. max 2,5 cm

Egypte, Nouvel-Empire à Basse-Epoque, 1550-332 av....

Estimation: 400 / 800 €**LOT N° 117**

ENSEMBLE DE 8 SCARABEES

Faïence, pierre, lapis lazuli

L. min 0,5 cm ; L. max 1,8 cm

Egypte, Nouvel-Empire à Basse-Epoque, 1550-332 av....

Estimation: 1 000 / 2 000 €

**LOT N° 118****Estimation: 800 / 1 000 €**

ENSEMBLE DE 17 AMULETTES

Cornaline, hématite, faïence, verre

H. min 0,5 cm ; H. max 2,4 cm

Egypte, Nouvel-Empire - période ptolémaïque, 1550-30...

**LOT N° 119****Estimation: 300 / 600 €**

ELEMENT ORNEMENTAL

Faïence à glaçure jaune

Diam. 2,5 cm

Egypte, Nouvel-Empire, c. 1550-1077 av. J.-C. ...

**LOT N° 120****Estimation: 1 000 / 2 000 €**

ENSEMBLE DE 2 ELEMENTS FUNERAIRES

Bois et pigments

H. 20,5 x L. 22,5 cm ; H. 3,5 x L. 17,5 cm

Egypte, Nouvel-Empire, c. 1300-1200 av. J.-C. ...

**LOT N° 121****Estimation: 700 / 800 €**

AMULETTE WEDJAT

Faïence à glaçure turquoise et noire

Diam. 5,3 cm

Égypte, Troisième Période Intermédiaire, vers 1069-664..

**LOT N° 122****Estimation: 600 / 800 €**

ALABASTRON

Albâtre

H. 13 cm

Egypte, VIIe-VIe siècle av. J.-C. ...

**LOT N° 123**

OUCHEBTI

Faïence glaçurée bleue et noire

H. 13 cm

Egypte, époque ramésside, XXe dynastie, ca. 1189 à...

Estimation: 700 / 900 €**LOT N° 124**

POIDS DEBEN

Basalte

Dim. 2 .4 x 3 .4 cm (H.1 x Diam. 1 ³/8 in) ; 46 gr

Egypte, Moyen-Empire, c. 1800-1200 av. J.-C. ...

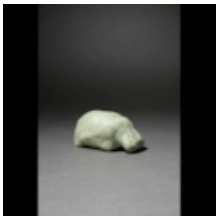
Estimation: 300 / 500 €**LOT N° 125**

FIGURINE D'HIPPOPOTAME

Faïence.

L. 5,3 cm

Egypte, Moyen-Empire, XIIe-XVIIe dynastie, c. 1750 av...

Estimation: 1 500 / 3 000 €**LOT N° 126**

VASE AVEC COUVERCLE

En albâtre calcifié. À panse biconique et lèvre plate. Le couvercle (non pertinent) quant à lui est pourvu d'une ouverture circulaire à lèvre arrondie. Des types de vase...

Estimation: 800 / 1 200 €**LOT N° 127**

BAS-RELIEF

Calcaire

Dim. 29,5 x 15 cm

Egypte, XXXe dynastie, 380-343 av. J.-C....

Estimation: 4 000 / 8 000 €

**LOT N° 128****Estimation: 600 / 800 €**

FRAGMENT DE SISTRE

Faience à glaçure turquoise

Dim. 58 x 60 mm

Egypte, Troisième Période Intermédiaire, 1069-664 av....

**LOT N° 129****Estimation: 1 500 / 3 000 €**

STATUETTE VOTIVE DE CHAT

Bronze à patine verte

H. 7,5 cm

Egypte, Basse-Epoque à période ptolémaïque, 664-30...

**LOT N° 130****Estimation: 3 000 / 6 000 €**

STATUETTE D'IMHOTEP

Bronze à patine foncée.

Numéro d'inventaire de collection à l'encre blanche dans le dos "74540"...

**LOT N° 131****Estimation: 800 / 1 200 €**

MASQUE DE SARCOPHAGE

Bois avec traces de pigment noir et d'engobe blanc

H. 23 cm

Egypte, Basse-Epoque - Période ptolémaïque, 664-30...

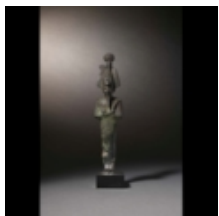
**LOT N° 132****Estimation: 3 000 / 5 000 €**

STATUETTE D'OSIRIS

Bronze à patine foncée

H. 20,3 cm

Egypte, période saïte, XXVIe dynastie, 664-525 av. J.-C..

**LOT N° 133.1****Estimation: 800 / 1 200 €**

STATUETTE D'HARPOCRATE

Bronze et dorure.

H. 7,8 cm

Egypte, Basse-Epoque, 664-332 av. J.-C....

**LOT N° 134****Estimation: 600 / 800 €**

TETE DE PTAH

Calcaire et trace d'alliage cuivreux.

H. 2,7 cm

Egypte, Basse-Epoque, 712-332 av. J.-C....

**LOT N° 135****Estimation: 700 / 900 €**

STATUETTE DE SEKHMET

Faïence turquoise

H. 6,7 cm

Egypte, Basse-Epoque, c. 600 av. J.-C. ...

**LOT N° 136****Estimation: 800 / 1 200 €**

FIGURE D'ANUBIS

Bois sculpté polychrome,

H. 4,5 cm x L. 10 cm

Egypte, Basse-Epoque, XXVIe - XXXe dynastie, 662-30...

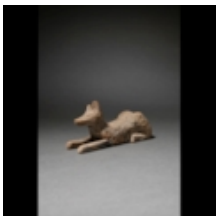
**LOT N° 137****Estimation: 2 000 / 4 000 €**

TÊTE FRAGMENTAIRE DE PTAH

Serpentine

H. 8 x L.6 x p.4 cm

Egypte, Basse-Epoque, circa 664-525 av. J.-C. ...

**LOT N° 138**

STATUETTE DE PTAH

Stéatite. H. 11 cm

Egypte, Basse-Epoque, 664-332 av. J.-C.

...

Estimation: 3 000 / 4 000 €**LOT N° 139**

BOUCHON DE VASE CANOPE

Albâtre. Patine ancienne brunie.

Hauteur 13 cm, largeur 14 cm

Egypte, Basse-Epoque, 664-332 B.C....

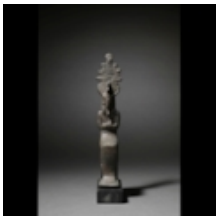
Estimation: 2 000 / 3 000 €**LOT N° 140**

STATUETTE D'OSIRIS-IAH

Bronze à patine brune

H. 16,5 cm

Egypte, Basse-Epoque, 664-332 av. J.-C...

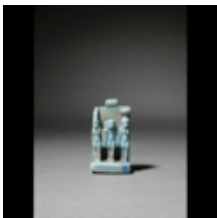
Estimation: 2 000 / 4 000 €**LOT N° 141**

AMULETTE TRIADE DIVINE

Faïence turquoise.

H. 4,2 cm

Egypte, Basse-Epoque, 664-332 av. J.-C....

Estimation: 400 / 800 €**LOT N° 142**

SCARABEE

Calcite alabastrin

L. 2,4 cm

Egypte, Basse-Epoque, 664-332 av. J.-C. ...

Estimation: 150 / 300 €

**LOT N° 143****Estimation: 7 000 / 10 000 €**

GRAND MASQUE DE SARCOPHAGE

En bois polychrome
Egypte, Basse-Epoque, 664-332 av. J.-C.
H. : 46,4 cm...

**LOT N° 144****Estimation: 1 000 / 1 500 €**

MODELE DE SCULPTEUR

A tête de lion rugissant. Sculpté en ronde bosse, cette attitude agressive se reflète dans chaque détail de sa physionomie; de fines ridules ont été creusées au nivea...

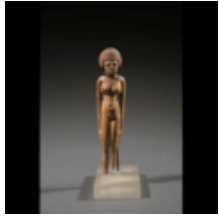
**LOT N° 145****Estimation: 3 000 / 4 000 €**

STATUETTE FEMININE

Ivoire
H. 11,2 cm
Egypte, Basse-Epoque, ca. VIe-IVe siècle av. J.-C. ...

**LOT N° 146****Estimation: 200 / 400 €**

ENSEMBLE DE 5 AMULETTES

Bronze
L. min 1,6 cm ; L. max 3 cm
Egypte, Basse-Epoque, 664-332 av. J.-C. ...

**LOT N° 147****Estimation: 2 000 / 4 000 €**

TÊTE MASCULINE DE STATUE CUBE

Quartzite.
H. 7 cm
Egypte, Basse-Epoque, c. XXVIe dynastie, 664-525 av....

**LOT N° 148****Estimation: 4 000 / 8 000 €**

STATUETTE FEMININE

Calcaire

H. 55 cm

Egypte, période ptolémaïque, c. IIIe-IIe siècle av. J.-C. ...

**LOT N° 149****Estimation: 1 500 / 2 000 €**

STATUETTE D'ANUBIS

Bois à couverture brune

Dim. 22 x 17,5 x 8 cm

Egypte, période ptolémaïque, 332-30 av. J.-C....

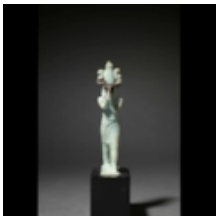
**LOT N° 150****Estimation: 1 200 / 1 500 €**

AMULETTE DE THOT-IBIS

Faïence bleue et noire

H. 8,3 cm

Egypte, période ptolémaïque, circa IIIe siècle av.J.-C. ...

**LOT N° 151****Estimation: 600 / 800 €**

STATUETTE DE THOT-IBIS

Bronze à patine foncée.

Hauteur env. 7,5 cm

Egypte période Ptolemaïque 332-30 av. J.-C....

**LOT N° 152****Estimation: 3 000 / 6 000 €**

STATUETTE DE KHNOUM BELIER

Bronze à patine vert foncé.

H. 9,5 cm

Egypte, période romaine, Ier siècle av. J.-C. - Ier siècle...

**LOT N° 153****Estimation: 100 / 200 €**

NON VENU

ELEMENT ORNEMENTAL

Formé d'une plaque d'or travaillée au repoussé et figurant une tête masculine. Deux perforations pour...

**LOT N° 154****Estimation: 400 / 800 €**

ENSEMBLE DE 6 ELEMENTS ORNEMENTAUX

Bronze.

Mongolie intérieure, Ordos, VIe-IIIe siècle av. J.-C.

- Attache ornementale avec double tête de bovidés; 1,8...

**LOT N° 155****Estimation: 700 / 900 €**

ENSEMBLE COMPRENANT 3 PLAQUES

ORNEMENTALES

Bronze doré

Mongolie intérieure, Civilisation d'Ordos, IVe-IIIe siècle av. J.-C....

**LOT N° 156****Estimation: 800 / 1 200 €**

ENSEMBLE DE 3 PLAQUES DECORATIVES

ZOOMORPHES

Bronze, bronze doré et argent

Art Scythe, c. IIIe siècle av. J.-C.

...

**LOT N° 157****Estimation: 400 / 800 €**

GROUPE DE DEUX PLAQUES ORNEMENTALES

Bronze

Mongolie intérieure, Civilisation Ordos, IVe-IIIe siècle av. J.-C....

**LOT N° 158****Estimation: 500 / 800 €**

ENSEMBLE D'ELEMENTS ORNEMENTAUX

Bronze à patine sombre
Fibule Dim. 4,6 x 5,8 x 1,5 cm; Boucle Dim. 7,4 x 5,5 x 1,5 cm; Plaque Dim. 3,6 x 3,6 cm...

**LOT N° 159****Estimation: 400 / 800 €**

PLAQUES ORNEMENTALES AVIFORMES

Bronze à patine vert sombre et rouge
Dim. 5,2 x 3,5 x 3,8 cm
Mongolie intérieure, Ordos, IVe-IIIe siècle av. J.-C....

**LOT N° 160****Estimation: 400 / 800 €**

POIGNARD

Bronze
H 15,8 x L 3,2 x P 1,5 cm
Extrême-Orient, Culture Dong Song (?), ca. 200 av -...

**LOT N° 161****Estimation: 800 / 1 200 €**

PLAQUE ORNEMENTALE

Bronze
Dim. 6 x 10,5 x 0,5 cm.
Mongolie intérieure, Civilisation d'Ordos, IVe-IIIe siècle...

**LOT N° 162****Estimation: 1 000 / 2 000 €**

PLAQUE DE CEINTURE

Bronze doré
Dim. 4,9 x 10 x 1 cm.
Mongolie intérieure, Civilisation d'Ordos, IVe-IIIe siècle...

**LOT N° 163****Estimation: 800 / 1 200 €**

PLAQUE DE CEINTURE

Bronze doré

Dim. 4,4 x 7,5 x 0,8 cm.

Mongolie, Civilisation d'Ordos, IVe-IIIe siècle av. J.-C....

**LOT N° 164****Estimation: 700 / 900 €**

ELEMENTS DE MASQUE FUNERAIRE

Or

Dim. bouche 10 x 4 cm ; yeux 15,5 x 10 x 5 cm.

Indonésie, Java, Dong Son, 1000 av. J.-C....

**LOT N° 165****Estimation: 600 / 800 €**ENSEMBLE COMPRENANT 6 ELEMENTS
ORNEMENTAUX

Bronze

- prise avec bouton à l'arrière figurant un cavalier, 3,4 x
5,7 x 1 cm...**LOT N° 166****Estimation: 300 / 600 €**

PLAQUE

Or martelé

Dim. 2 x 1,4 cm

Kazakhstan, Art Scythe, IVe-IIIe av. J.-C. ...

**LOT N° 167****Estimation: 600 / 800 €**

ENSEMBLE DE 3 ELEMENTS ORNEMENTAUX

Bronze

Mongolie intérieure, Ordos, IVe-IIIe siècle av. J.-C.

...

**LOT N° 168****Estimation: 400 / 800 €**

ENSEMBLE DE 4 ELEMENTS D'HARNACHEMENTS

Bronze

Mongolie, Altaï, Minusinsk, IVe-IIIe siècle av. J.-C.

...

**LOT N° 169****Estimation: 10 000 / 20 000 €**

GRAND PYXIS

Calcite grise. Coloration brun-gris en profondeur et dépôt calcaire.

Cassure au fond du vase et petits éclats visibles sur la...

**LOT N° 170****Estimation: 1 000 / 1 500 €**

PAIRE DE BOUCLES D'OREILLES

Or

H. 3 cm ; 11 g

Crète, Art minoen, c. 1500 av. J.-C. ...

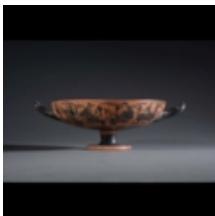
**LOT N° 171****Estimation: 5 000 / 8 000 €**

ATTRIBUEE AU PEINTRE DE CAYLUS.

Kylix à figures noires.

Terre-cuite vernissée noire.

Dim. 12,5 x 13 cm...

**LOT N° 172****Estimation: 2 500 / 3 000 €**

COUPE A FIGURES ROUGES

Terre-cuite vernissée noire et réserves de rouge.

Egrenure en bordure et pied manquant.

Diam. aux anses: 20,5 cm...

**LOT N° 173****Estimation: 3 000 / 6 000 €**

VASE ANTHROPOMORPHE

Terre-cuite sigillée

H. 25 cm

Afrique du Nord, c. 300-350 A.D....

**LOT N° 174****Estimation: 3 000 / 6 000 €**

TRIGONOLITHE

Pierre grise polie

Dim.H 20 x L 14 cm.

Culture Taïno, c. 1000-1500 ap. J.-C....

**LOT N° 175****Estimation: 6 000 / 8 000 €**

MOSAÏQUE DE PAVEMENT

Tesselles polychromes en pierres

H. 98 x L. 184 cm

Méditerranée orientale, IIe-IIIe siècle...

**LOT N° 176****Estimation: 1 000 / 2 000 €**

PENDENTIF ANTHROPOMORPHE

En verre

Dim. 2,5 x 2 x 1 cm

Art phénicien, VIIe-VIe siècle av. J.-C. ...

**LOT N° 177****Estimation: 1 000 / 2 000 €**

PENDENTIF ANTHROPOMORPHE

En verre

H. 2,5 cm

Art phénicien, VIIe-VIe siècle av. J.-C. ...

**LOT N° 178**

ASKOS

Terre-cuite peinte

L. 13 cm

Grèce Orientale, c. 1450-1200 av. J.-C. ...

Estimation: 400 / 800 €**LOT N° 179**

*SCEAU SIGILLÉ

En stéatite noire zoomorphe, le plat gravé d'un quadrillage.

20 x 20 x 13 mm....

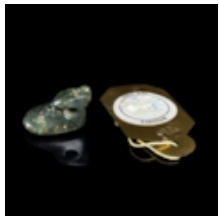
Estimation: 400 / 800 €**LOT N° 179**

*SCEAU SIGILLÉ

En stéatite noire zoomorphe, le plat gravé d'un quadrillage.

20 x 20 x 13 mm....

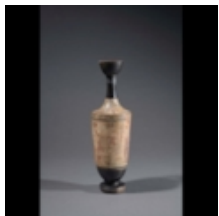
Estimation: 400 / 800 €**LOT N° 180**

LEKYTHOS

Terre-cuite vernissée et engobe blanc

H. 26 cm

Grèce, Attique, circa 430 av. J.-C. ...

Estimation: 4 000 / 8 000 €**LOT N° 181**

EX-VOTO

Terre-cuite orange

H. 15 cm

Grande-Grèce, Ve-IVe siècle av. J.C. ...

Estimation: 1 000 / 1 500 €

**LOT N° 182**

STATUETTE DE DIANE CHASSERESSE

Bronze à patine verte. Yeux en argent.
H. 13,5 cm
Art Gallo-romain, IIe-IIIe siècle...

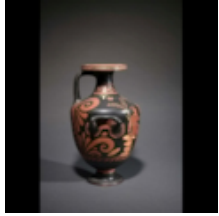
Estimation: 7 000 / 8 000 €**LOT N° 183**

HYDRIE A FIGURES ROUGES

Terre-cuite vernissée noire et réserves de rouge
H. 31 cm
Grande-Grèce, Apulie, seconde moitié du IVe siècle av....

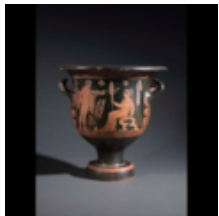
Estimation: 4 000 / 6 000 €**LOT N° 184**

ATTRIBUE AU PEINTRE DE DARIUS ET DES ENFERS

Cratère à figures rouges.
Terre-cuite vernissée noire, réserve de rouge et pigment
H. 32,4 cm ...

Estimation: 8 000 / 12 000 €**LOT N° 185**

COUPE AVEC APPLIQUES

A décorations de frise de lierre et corymbes. Très belle conservation. La poterie appliquée de Pergame, avec sa glaçure brillante et son vaste répertoire de reliefs moulé...

Estimation: 1 500 / 3 000 €**LOT N° 186**

MASQUE DE SILENE

Terre-cuite avec traces d'engobe blanche
Petite cassure et recollage
Dim. 15 x 17 cm...

Estimation: 1 200 / 1 400 €

**LOT N° 187****Estimation: 2 500 / 5 000 €*****FRAGMENT DE BAS-RELIEF**

En terre-cuite endurcie (?) ou calcaire, figurant deux personnages tirés par un char vers la droite. Le premier tenant les rênes est caractérisé par une coiffure...

**LOT N° 188****Estimation: 3 000 / 6 000 €****CEINTURON**

Bronze

H. 9 x L. 31 cm

Art grec, IVe siècle av. J.-C. ...

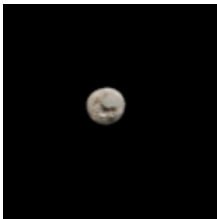
**LOT N° 189****Estimation: 200 / 400 €****SCEAU SIGILLE**

Figurant un cerf de profil v. la gauche. Percé de part en part.

Cornaline brûlée. 15x14 mm...

**LOT N° 190****Estimation: 1 500 / 2 500 €****IMPORTANTE INTAILLE GRECQUE**

Cornaline avec inclusions

Dim. 18 x 26 x 3 mm

Art tardo-hellénistique, IIe siècle av. J.-C. ...

**LOT N° 191****Estimation: 100 / 150 €****EMPREINTE**

Sur verre orange imitant la cornaline. Figure le buste d'Alexandre le Grand, la tête tournée vers la droite. XIXe siècle. 19 x 16 x 3,7 mm...

**LOT N° 192****Estimation: 600 / 800 €**

*COLLIER

Reconstitué et formé de perles de cornaline de différentes formes. Le pendentif central de forme triangulaire....

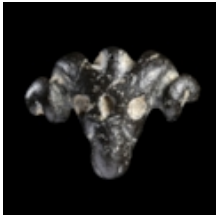
**LOT N° 193****Estimation: 200 / 400 €**

*PENDENTIF

En diorite à tête de bélier, avec trou de suspension sur le haut du crâne.
20 x 35 mm....

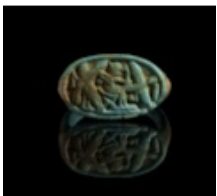
**LOT N° 194****Estimation: 1 500 / 3 000 €**

ENSEMBLE DE 3 BAGUES

Faïence

H. 2,2 cm ; 2,1 cm ; 2 cm

Egypte, Nouvel-Empire, vers 1550-1077 av. J.-C....

**LOT N° 195****Estimation: 3 000 / 6 000 €**

EPINGLE à TÊTE D'IBEX

Bronze à patine verte

Belle conservation

L. 22 cm...

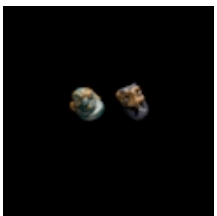
**LOT N° 196****Estimation: 600 / 800 €**

*LOT DE DEUX PENDENTIFS ANTHROPOMORPHES

A têtes masculines en pâte de verre.

Egypte ou Art Phénicien, IVe-IIe siècle av. J.-C.

...

**LOT N° 197**

FIBULE SANGUISUGA

Bronze

Dim. 15,5 x 7x 5,3 cm

Etrurie, 710–675 av. J.-C....

Estimation: 700 / 900 €**LOT N° 198**

COLLIER

Egypte, Basse-Epoque à période ptolémaïque.

Composé d'un rang de perles en faïence et d'une...

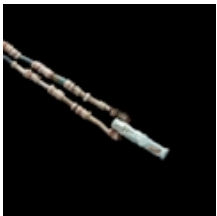
Estimation: 300 / 500 €**LOT N° 199**

COLLIER

Egypte, Basse-Epoque à période ptolémaïque.

Composé d'un rang de perles en faïence et d'une...

Estimation: 300 / 600 €**LOT N° 200**

COLLIER

Dim. (amulette centrale) 20 x 35 mm

Egypte, Basse-Epoque, 664-332 av. J.-C.

Composé d'un rang de perles en faïence émaillée...

Estimation: 1 200 / 1 400 €**LOT N° 201**

PENDENTIF

Marbre

Dim. 8 x 3,8 x 1 cm

Chine, Mongolie...

Estimation: 200 / 400 €

**LOT N° 202****Estimation: 400 / 800 €**

PETITE EPINGLE

Or

H. 6,5 cm ; 2,5 g

Empire romain, IIe siècle av. - IIe siècle ap. J.-C. ...

**LOT N° 203****Estimation: 400 / 800 €**

COLLIER

Cornaline et or

L. 20,5 cm ; 20 g

Méditerranée orientale, IIIe-1er siècle av. J.-C. ...

**LOT N° 204****Estimation: 1 500 / 2 500 €**

IMPORTANTE INTAILLE GRECO-ROMAINE

Cornaline

Dim. 15 x 20 x 3 mm

Art gréco-romain, IIe-1er siècle av. J.-C. ...

**LOT N° 205****Estimation: 400 / 600 €**

INTAILLE ROMAINE

Chrysoprase.

Dim. 10 x 11 mm

Art romain, 1er siècle...

**LOT N° 206****Estimation: 1 500 / 2 500 €**

GRANDE INTAILLE ROMAINE

Améthyste

Dim. 20 x 12 x 5 mm

Art romain, 1er siècle av. - 1er siècle ap. J.-C. D'après un.

**LOT N° 207****Estimation: 800 / 1 200 €**

RARE INTAILLE/PERLE HEXAGONALE ROMAINE

Cristal de roche

Dim. 12,5 x 9,5 x 5 cm

Art romain, 1er siècle av. J.-C. ...

**LOT N° 208****Estimation: 400 / 600 €**

INTAILLE ROMAINE

Agate et traces de monture en fer

Dim. 10 x 10 mm

Art romain Républicain, IIe-Ier siècle av. J-C....

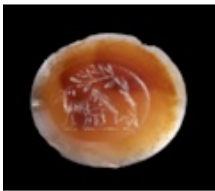
**LOT N° 209****Estimation: 300 / 500 €**

INTAILLE ROMAINE

Agate cornaline

Dim. 12 x 15 mm

Art romain, 1er-IIe siècle...

**LOT N° 210****Estimation: 2 000 / 2 500 €**

BAGUE AVEC INTAILLE ROMAINE

Or (22k) ; Pb 5,63 g

TDD 52 (US size 6)

Intaille sur nicolo 8 x 11 mm...

**LOT N° 211****Estimation: 1 000 / 2 000 €**

BAGUE AVEC INTAILLE ROMAINE

Or (18 et 22k) ; Pb 6,76 g

TDD 57 (modifiable) (US size 8-8.25 resizable)

Intaille sur cornaline 10 x 12 mm...

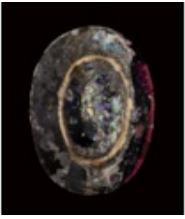
**LOT N° 212****Estimation: 80 / 150 €**

ELEMENT DE PENDENTIF EN PATE DE VERRE

Verre imitant l'agate. . Iridescence; Dim_ 3,1 x 2,3 cm
Art romain impérial, II ème siècle.

...

**LOT N° 213****Estimation: 800 / 1 200 €**

INTAILLE ROMAINE

Jaspe rouge
Dim. 12 x 15 x 2 mm
Art romain, Ier-IIe siècle...

**LOT N° 214****Estimation: 400 / 600 €**

INTAILLE ROMAINE

Cornaline
Dim. 12 x 13 mm
Art romain, IIe siècle...

**LOT N° 215****Estimation: 700 / 900 €**

BAGUE ROMAINE

Argent et intaille sur cornaline
TDD 53
Intaille. 9 x 10 mm...

**LOT N° 216****Estimation: 500 / 700 €**

INTAILLE ROMAINE

Calcédoine
Dim. 18 x 13 mm
Art romain, Ier-IIe siècle...

**LOT N° 217****Estimation: 1 500 / 2 000 €**

ENSEMBLE DE 46 BOUCLES D'OREILLES

Or, grenat et verre. Dans un encadrement en bois.
Art romain, Ier-IIIe siècle

...

**LOT N° 218****Estimation: 600 / 800 €**

BAGUE FRAGMENTAIRE ROMAINE

Nicolo et bronze
Intaille 7 x 9 mm
Art romain, IIe-IIIe siècle ...

**LOT N° 219****Estimation: 2 000 / 3 000 €**

BAGUE XVIIe

Or ciselé émaillé de noir et cornaline
TDD 51.5 (US size 6) ; Pb 7,33 g
Sceau héraldique 11 x 15 mm...

**LOT N° 220****Estimation: 1 500 / 2 000 €**

PENDENTIF AVEC CAMEE

Or (18k-750) ; Pb 11,9 g
H. Totale 4 cm ; L. totale 2,6 cm
Camée : agate stratifiée 25 x 20 mm...

**LOT N° 221****Estimation: 1 500 / 2 000 €**

BAGUE AVEC CAMEE GRAND TOUR

Or (18k) ; Pb 10,6 g
TDD 54 (modifiable) (US size 7)
Camée sur agate 15 x 22 mm...

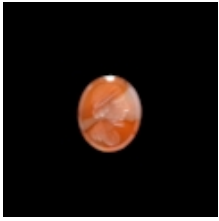
**LOT N° 222****Estimation: 80 / 120 €**

INTAILLE

Sur agate, figurant un portrait masculin coiffé de la tenia. Dans l'esprit antique. XXe siècle.
11,9 x 10 x 1,6 mm...

**LOT N° 223****Estimation: 400 / 600 €****LOT N° 224****Estimation: 500 / 700 €**

Honorius (393-423 apr. J.-C.). Solidus or. Av. Buste d'Honorius, diadème de perles, drapé, cuirassé, à droite. Rev. Honorius debout de face, tête tournée à droite, pied gauche posé sur un captif allongé, labarum dans la main droite, Victoire sur globe dans la main gauche. Atelier monétaire MD COMOB — Mediolanum, aujourd'hui Milan, Italie

**LOT N° 225****Estimation: 300 / 500 €**

ENSEMBLE DE 2 BRACELETS FRAGMENTAIRES

Coquillage
L. app. 13 cm
Proche-Orient, IIIe millénaire av. J.-C. ...

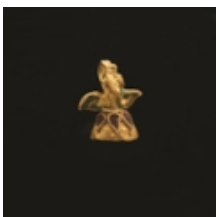
**LOT N° 226****Estimation: 400 / 600 €**

PENDENTIF

En forme d'oiseau, les ailes ainsi que les plumes sont incrustées de pâte de verre. Anneau de suspension à l'arrière de la tête. ...

**LOT N° 227****Estimation: 1 800 / 2 000 €**

EPINGLE SERTIE D'UN CAMEE. TÊTE de MEDUSE

Or (18k-750) et agate

H. camée 2,1 cm; H. épingle 7,5 cm ; Poids 4,5 g.

Camée: travail de la fin du XIXe siècle...

**LOT N° 228****Estimation: 700 / 900 €**

BUSTE EX VOTO DE DEESSE

Terre-cuite

Dim . H .2 0 x L.2 3 , 5 c m

Grande-Grèce, IVe-IIIe siècle av. J.-C. ...

**LOT N° 229****Estimation: 300 / 600 €**

BALSAMAIRE

Verre bleu cobalt

H. 8 cm x Diam. 5 cm (H.3 1/8 x Diam.2 inches)

Méditerranée orientale, Ier-IIIe siècle...

**LOT N° 230****Estimation: 3 500 / 5 000 €**

STATUETTE DE VENUS 'PUDICA'

Marbre à patine de fouille

H. 24 cm

Art tardo-hellénistique, IIe siècle av. J.-C. ...

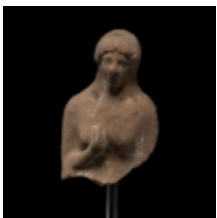
**LOT N° 231****Estimation: 300 / 600 €**

BUSTE D'UNE FIGURINE

Figurée de face, la tête recouverte d'un long voile retombant sur les épaules. La main droite portée à la poitrine. En léger relief se distingue l'empreinte d'un...

**LOT N° 232****Estimation: 1 500 / 1 800 €**

ALABASTRON

Pate de verre

H. 11,5 cm

Mediterranee orientale, c. Ve siecle av. J.-C....

**LOT N° 234****Estimation: 1 000 / 2 000 €**

SCARABEE/ INTAILLE ETRUSQUE

Cornaline

Dim. 10 x 15 x 7 mm

Etrurie, IVe-IIIe siècle av. J.-C. ...

**LOT N° 235****Estimation: 20 000 / 30 000 €**

STATUE DE DIANE

Marbre à patine d'usure. Ancienne restaurations au niveau du bras droit.

Dimensions : H : 48 cm....

**LOT N° 235.1****Estimation: 35 000 / 40 000 €**

TORSE D'APOLLON EN MARBRE

Art romain, première moitié du IIe siècle ap. J.-C.

Marbre

H. 47 cm environ...

**LOT N° 236****Estimation: 1 000 / 1 500 €**

LARGE PLAT

Verre soufflé vert-bleu pâle

Diam. 25,5 cm ; H.8,5 cm

Art romain, Ier-IIIe siècle...

**LOT N° 237****TÊTE DE VÉNUS**

Marbre blanc avec patine
H. 16 cm
Art Romain, 1er siècle...

Estimation: 1 000 / 2 000 €**LOT N° 238****PORTRAIT D'APOLLON**

Marbre.
H. 47 cm
Art romain, 1er siècle, d'après un original grec...

Estimation: 30 000 / 50 000 €**LOT N° 239****URNE CINERAIRE POUR SEXTUS AERARIUS**

Marbre
Dim. 30 x 25,4 cm.
Art romain, c. Règne de Claude, 40-70 ap. J.C....

Estimation: 25 000 / 30 000 €**LOT N° 240****DRAPE DE KORE**

Marbre blanc avec patine
H. 76 cm (sans socle)
Art romain, IIe siècle, d'après un original grec de la fin d...

Estimation: 70 000 / 90 000 €**LOT N° 241****NON VENU**

2 BOUCLES DE CEINTURE
Bronze doré et bronze à patine verte.
Art romain et mérovingien...

Estimation: 400 / 800 €

**LOT N° 242****Estimation: 3 000 / 6 000 €**

VASE ANTHROPOMORPHE

Terre-cuite sigillée

H. 24 cm

Afrique du Nord, Byzacena, c. 300-350 A.D....

**LOT N° 243****Estimation: 400 / 600 €**

EX-VOTO

Bronze à patine verte

H. 3,7 x L. 7,7 cm

Art romain, Ier-IIe siècle...

**LOT N° 244****Estimation: 1 800 / 2 000 €**

PAIRE DE POIGNEES

Bronze

Diam. 11 cm / L. 14,5 cm

Art romain, IIe-IIIe siècle ...

**LOT N° 245****Estimation: 1 000 / 2 000 €**

TÊTE DE JANUS

Marbre blanc avec patine, et concrétions.

H. 11 cm

Art romain, IIe siècle...

**LOT N° 246****Estimation: 500 / 800 €**

DEUX POIDS

Basalte

H. 5,8 x D. 9,5 cm (2 1/4 x 3 3/4 in) ; 821 gr

Art romain, Ier-IIe siècle apr. J.-C....

**LOT N° 247****Estimation: 500 / 700 €**

COUPE COSMETIQUE

Avec une base moulurée discoïdale, la panse très évasée et la lèvre à bord fin.
Agate. Eclats au bord. Recollée. H. 2,8 cm ; Diam. 8,8...

**LOT N° 248****Estimation: 3 000 / 4 000 €**

TORSE D'HERCULE

Marbre avec belle patine
Hauteur 21 cm; Largeur 14 cm, profondeur 10 cm
Art romain, IIe siècle...

**LOT N° 249****Estimation: 2 000 / 4 000 €**

TÊTE DE BÉLIER

Marbre blanc à patine beige-miel
Hauteur 9 cm - profondeur 9 cm
Art romain, IIe siècle ...

**LOT N° 250****Estimation: 6 000 / 8 000 €**

EDICULE FUNERAIRE

Calcaire
H. max 59 x L. 34 cm
Méditerranée orientale, IIe-IIIe siècle ap. J.-C....

**LOT N° 251****Estimation: 500 / 800 €**

FIGURE DE VENUS

Os. Fissure à la tête. Manque la main droite, le pied droit.
Numéro d'inventaire Jeanine Vérité "4004". H. 13 cm
Art romain, IIIe siècle ...

**LOT N° 252****Estimation: 900 / 900 €**

ENSEMBLE DE 4 BROCHES 'MILLEFIORI'

Bronze et incrustation de verre millefiori
Diam . Max 5,5 cm / min. 3, 8 cm
Art romain, IIe-IIIe siècle...

**LOT N° 253****Estimation: 500 / 800 €**

COUPE

Verre translucide
H. 6 .7 x Diam. 10 cm
Méditerranée orientale, Ier-IIIe siècle...

**LOT N° 254****Estimation: 800 / 1 200 €**

MAIN

Main droite fermée et serrant un volumen. Les
phalanges bien dessinées en relief, ainsi que les ongles.
Pour un modèle similaire voir MANSUELLI, G.A., Galleria..

**LOT N° 255****Estimation: 200 / 400 €**

COUPE

Verre bleu
H. 6 .3 x Diam. 7.7 cm (2 1/2 x Diam. 3 inches)
Méditerranée orientale, Ier-IIIe siècle...

**LOT N° 256****Estimation: 30 000 / 40 000 €**STATUE DE CAUTES, DADOPHORE DU CULTE
MITHRIAQUE

Marbre à patine jaunie
H. 67 cm (26 3/8 in)
Art romain, IIIe siècle...

**LOT N° 257****Estimation: 3 000 / 4 000 €**

STELE VOTIVE

Calcaire

H. max 43 x L. 31 cm

Art romain, IIe-IIIe siècle ap. J.-C....

**LOT N° 258****Estimation: 400 / 800 €**

PETITE ASSIETTE

Verre bleu pâle

H. 3,3 x Diam. 14 cm (H. 1 1/4 x Diam. 5 1/2 inches)

Art romain, Ier-IIIe siècle...

**LOT N° 259****Estimation: 700 / 800 €**

COUPE EN VERRE À DÉCOR CÔTELÉ RAYONNANT

Verre vert pâle. Restaurée à partir de larges fragments

H. 4,5 cm / Diam. 17,3 cm

Art romain, Ier-IIIe siècle...

**LOT N° 260****Estimation: 1 000 / 1 500 €**

ENSEMBLE COMPRENANT 5 ELEMENTS

ORNEMENTAUX

Bronze

Mongolie intérieure, Ordos, IVe-IIIe siècle av. J.-C.

- Plaque de ceinture avec deux félins ; 4 x 5,2 x 0,6 cm...

**LOT N° 261****Estimation: 500 / 800 €**

ENSEMBLE DE 4 UNGUENTARII

Verre

H. 8 ; 8 ; 11, 5 ; 15 cm

Méditerranée orientale, Ier-IVe siècle...

**LOT N° 262****Estimation: 700 / 800 €**

CRUCHE

Verre de couleur vert-beige, dépôts
H. 14,5 cm
Art romain, IIe-IVe siècle...

**LOT N° 263****Estimation: 200 / 300 €**

STATUETTE DE CAVALIER

Terre-cuite beige
H. 10,9 cm
Art Parthe, IIIe siècle av. - 1er siècle ap. J.-C. ...

**LOT N° 264****Estimation: 150 / 300 €**

GOBELET

Verre
H.7 x Diam.7 cm (2 ³/4 x Diam. 2 ³/4 inches)
Méditerranée orientale, IIe-IVe siècle...

**LOT N° 266****Estimation: 100 / 200 €**

LOT DE 45 CATALOGUES CHRISTIE'S

-Christie's – Antiquités et monnaies néerlandaises et étrangères – Amsterdam, 13 novembre 1985.
-Christie's – Sculptures et œuvres d'art indiennes,...

**LOT N° 267****Estimation: 100 / 200 €**

LOT DE 39 CATALOGUES SOTHEBYS

-Sotheby's – Art islamique et peinture indienne – Londres, 25 avril 1996.
-Sotheby's – Art islamique et peinture indienne – Londre...



LOT N° 268

Estimation: 100 / 200 €

LOT DE 55 CATALOGUES BONHAMS

-Bonhams – Tapis orientaux et européens – Londres
(Chelsea), 16 octobre 1997.

-...
