



● LIVE

ARTS D'ASIE

ARTS D'ASIE

JEUDI 18 JUIN 2026 | 14:00

LIVE

CONTACT

ARNAULTPIANO

Arts d'Asie

Mobilier et Objets
d'Art

Tableaux Anciens

apiano@hvmc.com

+377 93 25 88 89



LOT N° 1

GRANDE DAME DE COUR

Terre cuite à engobe polychrome
Chine, Dynastie Tang (618 - 907)
H. : 75 cm...

Estimation: 500 / 800 €



LOT N° 2

CHAMEAU HARNACHE

En terre-cuite à engobe brun orangé
Chine, Dynastie Tang (618 - 907)
H. : 49 cm...

Estimation: 3 000 / 5 000 €



LOT N° 3

CHEVAL HARNACHE

En terre-cuite à engobe sancai
Chine, dans le style de la Dynastie Tang
H. : 54 cm

Estimation: 400 / 600 €

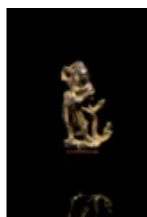

LOT N° 4

PETITE STATUETTE DE BODHISATTVA

En bronze doré
Chine, Dynastie Tang (618 - 907)
H. : 5 cm

Estimation: 400 / 800 €

**LOT N° 5****Estimation: 400 / 600 €**

BOUDDHA SAKYAMUNI

En bronze partiellement laqué or
Figuré en position de la prise de la terre à témoin
Chine, Dynastie Ming (1368-1644), XVIème - XVIIème...

**LOT N° 6****Estimation: 150 / 200 €**

BODDHISATTVA AVALOKITESVARA

En bronze laqué or
Faisant tourner la roue de la loi
Chine, Dynastie Ming (1368-1644)...

**LOT N° 7****Estimation: 800 / 1 200 €**

BODDHISATTVA AVALOKITESVARA

En bronze, restes de laque rouge
Faisant tourner la roue de la loi (darmachakra)
Chine, Dynastie Ming (1368-1644)...

**LOT N° 8****Estimation: 1 000 / 1 500 €**

BOUDDHA SAKYAMUNI

En bronze
En position de la prise de la terre à témoin
Chine, Dynastie Ming (1368-1644)...

**LOT N° 9****Estimation: 800 / 1 200 €**

BOUDDHA SAKYAMUNI

En bronze
Faisant tourner la roue de la loi
Chine, Dynastie Ming (1368-1644)...

**LOT N° 10****Estimation: 300 / 500 €**

BODDHISATTVA AVALOKITESVARA

En bronze laqué or
En position de l'enseignement
Chine, Dynastie Ming (1368-1644)...

**LOT N° 11****Estimation: 2 000 / 3 000 €**

BEAU BODDHISATTVA AVALOKITESVARA

En bronze, anciennement laqué
En position de l'enseignement
Chine, XVIIème siècle, Dynastie Ming (1368-1644)...

**LOT N° 12****Estimation: 1 000 / 2 000 €**

BOUDDHA MILEFO

En bronze à patine brune
Chine, Dynastie Ming (1368-1644)
H. : 32 cm

**LOT N° 13****Estimation: 300 / 500 €**

BOUDDHA ENFANT

En bronze à patine brune
Figuré faisant le geste entre le ciel et la terre.
Sur un socle en forme de double lotus...

**LOT N° 14****Estimation: 300 / 600 €**

PORTE BOUGIES

En bronze à patine brune
A décor en léger relief de motifs archaisant
Chine, dans le gout de la Dynastie Ming ...

**LOT N° 15****Estimation: 6 000 / 8 000 €****PAIRE DE VASES HU**

En bronze et émaux cloisonnés sur cuivre.
Finement décoré de dragons pourchassant la perle sacrée dans des nuées. Fleurs de lotus et tiges...

**LOT N° 16****Estimation: 150 / 350 €****VASE A PANS COUPES**

En bronze à patine brun clair
A décor en léger relief de motifs archaisant
Chine, dans le gout de la Dynastie Ming ...

**LOT N° 17****Estimation: 1 000 / 1 500 €****BELLE TÊTE DE BODDHISATTVA**

En grès sculpté et restes d'engobe polychrome
Figurant Avalokitesvara couronnée
Chine, Dynastie Ming (1368-1644)...

**LOT N° 18****Estimation: 300 / 500 €****PETITE TÊTE DE GUANYIN**

En pierre stuqué et restes de dorures
Chine, Dynastie Ming (1368-1644)
H. : 11 cm

**LOT N° 19****Estimation: 500 / 800 €****DEUX TUILES FAITIERES**

En terre cuite vernissée à glaçure Sancai
L'une en forme de gardien se tenant debout et l'autre en
forme d'un esprit ...

LOT N° 20**Estimation: 100 / 200 €**

PETITE JARRE GUAN

En porcelaine émaillée céladon
Chine, fin de la Dynastie Yuan (1271-1368) - début de la
Dynastie Ming (1368-1644)...

LOT N° 21**Estimation: 600 / 800 €**

PETIT VASE BALUSTRE

En porcelaine blanche émaillée céladon craquelé.
Décor sous couverte de motifs floraux.
Chine, Dynastie Ming (1644-1912)...

**LOT N° 22****Estimation: 3 000 / 5 000 €**

IMPORTANT VASE DE FORME BALUSTRE

En porcelaine blanche et émail bleu cobalt.
Le décor sous couverte est composé sur la partie
centrale de quatre médaillons illustrant des processions...

LOT N° 23**Estimation: 200 / 400 €**

ENSEMBLE DE CINQ PETITES BOÎTES RONDES

En porcelaine blanche émaillée bleue,
A décor cloisonné de motifs floraux.
Chine, Dynastie Ming (1644-1912)...

**LOT N° 24****Estimation: 1 500 / 2 500 €**

VASE BOUTEILLE

En porcelaine blanche émaillée bleue.
À décor de vases et d'objets mobiliers.
Chine, période Wanli (1563-1620)...

**LOT N° 25****Estimation: 500 / 700 €****DEUX PETITES COUPES "KRAAK"**

En porcelaine blanche émaillée bleu
A décor de végétaux et de motifs floraux en réserves
Chine, période Wanli (1572-1620)...

**LOT N° 26****Estimation: 1 500 / 2 500 €****PAIRE DE VASES À LONG COL**

En porcelaine blanche émaillée bleu
À décor sur le pourtour de divers objets mobiliers
Chine, XVIIIème siècle...

**LOT N° 27****Estimation: 600 / 800 €****PETIT POT A GINGEMBRE**

En porcelaine blanche, à panse godronnée à décor en
bleu sous couverte de jeunes femmes, huit emblèmes
bouddhiques, chrysanthèmes et lotus. ...

**LOT N° 28****Estimation: 150 / 250 €****GRAND PLAT**

En porcelaine blanche émaillée bleu
A décor floral et motifs feuillagés
Chine, XVIIIème siècle...

**LOT N° 29****Estimation: 120 / 150 €****BOUGEOIR**

En porcelaine blanche émaillée bleue
A décor en son centre de fleurs de pivoines et à la base
du bougeoir de feuilles de bananier....

**LOT N° 30****Estimation: 600 / 800 €****VASE À LONG COL ÉVASÉ**

En porcelaine blanche émaillée bleu
À décor d'un paysage montagneux animé, le col orné
d'une frise de ruyi stylisés....

**LOT N° 31****Estimation: 80 / 120 €****ENSEMBLE COMPOSE DE :**

Cinq porcelaines bleu blanc comprenant trois coupelles,
un bol et un saleron à décor de fleurs
Chine, XVIIIème siècle ...

**LOT N° 32****Estimation: 300 / 600 €****COUPELLE**

En porcelaine bleu blanc, à décor de trois personnages
et poème calligraphié d'après « Bai Juyi ».
Marque au revers à quatre caractères « Zhulin Sanren »..

**LOT N° 33****Estimation: 400 / 600 €****ENSEMBLE COMPRENANT :**

Six petits sorbets et de deux petites coupes en porcelaine
blanche émaillée bleu
A décor de motifs floraux et végétaux...

**LOT N° 34****Estimation: 1 200 / 1 500 €****JARRE GUAN**

En porcelaine blanche émaillée bleu
Décor sur le pourtour de fleur de lotus, rinceaux
feuillagés, et au col d'une frise de ruyi....

**LOT N° 35****Estimation: 150 / 250 €**

PETIT VASE BALUSTRE

En porcelaine blanche émaillée bleu
A décor d'objets mobiliers
Chine, XVIIIème siècle...

**LOT N° 36****Estimation: 300 / 600 €**

ENSEMBLE DE :

Cinq porcelaines blanches émaillées bleu comprenant :
aspersoirs, petit flacons, petit vase oblong.
A décor d'objets mobiliers, de fleurs de lotus et de...

**LOT N° 37****Estimation: 150 / 200 €**

VASE À LONG COL DE FORME HEXAGONALE

En porcelaine blanche émaillée bleue
A décor de scène paysagée.
Prises de mains stylisées en forme de chien de Fo. ...

**LOT N° 38****Estimation: 100 / 200 €**

COUPELLE À COL ÉVASÉ

En porcelaine blanche émaillée bleue
A décor de sages dans un jardin.
Chine, XVIIIème siècle. ...

**LOT N° 39****Estimation: 50 / 100 €**

PETITE LAMPE À HUILE

En porcelaine blanche émaillée bleue.
Chine, XVIIIème siècle
H. : 4, 5 cm ...

LOT N° 40**Estimation: 250 / 450 €****ENSEMBLE DE TROIS BOLS**

En porcelaine blanche émaillée bleue, à décors multiples de grues évoluant dans un environnement fleuri, de nid d'abeilles et de fleurs. ...

LOT N° 41**Estimation: 300 / 400 €****GRAND PLAT**

En porcelaine blanche émaillée bleu
A décor floral
Chine, XVIIIème siècle...

LOT N° 42**Estimation: 150 / 250 €****TROIS PETITS BOLS**

En porcelaine blanche émaillée bleue
A décor de motifs floraux et de chilong.
Marque au revers pour deux bols. ...

LOT N° 43**Estimation: 100 / 200 €****BOL SUR TALON**

En porcelaine blanche émaillée bleue
A décor de motifs floraux
Chine, XVIIIème siècle ...

LOT N° 44**Estimation: 200 / 400 €****ASSIETTE**

En porcelaine blanche émaillée bleu
A décor d'objets mobiliers
Chine, XVIIIème siècle...

**LOT N° 45****PETITE ASSIETTE**

En porcelaine blanche émaillée polychrome à décor de fleurs
Le revers émaillé brun...

Estimation: 60 / 80 €

**LOT N° 46****PETIT VASE**

En porcelaine blanche émaillée bleu
A décor de branches fleuries
Marque à la feuille au revers...

Estimation: 100 / 200 €

**LOT N° 47****POT À GINGEMBRE**

En porcelaine blanche émaillée bleu.
Décor en médaillons représentant les frères « Ho-Ho ».
Chine, période Kangxi (1654-1720)...

Estimation: 600 / 800 €

**LOT N° 48****GRAND BOL**

En porcelaine blanche émaillée bleu
A décor de motifs floraux
Chine, Compagnie des indes, période Kangxi (1661-...

Estimation: 150 / 250 €

**LOT N° 49****PETIT VASE BOUTEILLE**

En porcelaine blanche émaillée bleu
A décor de motifs floraux
Chine, XVIIIème siècle...

Estimation: 600 / 800 €

**LOT N° 50****PETIT VASE À LONG COL**

En porcelaine blanche émaillée bleu
À décor de médaillons floraux.
Chine, XVIIIème siècle...

Estimation: 300 / 500 €

**LOT N° 51****GRAND VASE HEXAGONAL**

En porcelaine blanche émaillée bleu
A décor figuratif en réserves d'objets mobiliers et de motifs floraux...

Estimation: 400 / 600 €

**LOT N° 52****PAIRE DE PETITS BRÛLE-PARFUMS**

En porcelaine blanche émaillée bleue
A décor de motifs floraux.
Marque au revers. ...

Estimation: 500 / 700 €

**LOT N° 53****BOL**

En porcelaine blanche émaillée bleu
A décor sur le pourtour et au centre de personnages animés. ...

Estimation: 200 / 400 €

**LOT N° 54****DEUX COUPELLES CREUSES FLORIFORMES**

En porcelaine bleu blanc, à décor de fleurs de pivoines et tiges feuillagées. Le revers orné de motifs de Lingzhi.
Marque au jade au revers. ...

Estimation: 60 / 100 €

**LOT N° 55****Estimation: 300 / 500 €**

CINQ FLACONS A THE

En porcelaine bleu blanc, à décor de vues d'architectures, scènes paysagées, objets mobiliers, sapèques et chauves-souris. ...

**LOT N° 56****Estimation: 200 / 400 €**

GRAND PLAT

En porcelaine blanche émaillée bleu
A décor d'un riche environnement floral.
Chine, XVIIIème siècle. ...

**LOT N° 57****Estimation: 30 / 50 €**

PETITE COUPELLE À BORD POLYLOBÉ

En porcelaine blanche émaillée bleue.
A décor de pagodes dans un paysage lacustre.
Chine, Compagnie des Indes, XVIIIème siècle. ...

**LOT N° 58****Estimation: 80 / 120 €**

ENSEMBLE COMPRENANT :

Un grand plat et deux assiettes
En porcelaine blanche émaillée bleu à décor floral
Chine, Compagnie des Indes, XVIIIème siècle...

**LOT N° 59****Estimation: 100 / 200 €**

PAIRE DE COUPELLES

En porcelaine blanche émaillée bleu et filets dorés.
A décor de scènes paysagées
Chine, Compagnie des Indes, XVIIIème siècle...

**LOT N° 60****Estimation: 200 / 400 €**

PETITE JARDINIÈRE

En porcelaine blanche à décor émaillée bleu
Figurant oiseaux branchés et feuillages
Chine, fin du XIXème siècle...

**LOT N° 61****Estimation: 200 / 400 €**

VASE A LONG COL

En porcelaine blanche émaillée bleu
A décor floral
Marque au revers apocryphe...

**LOT N° 62****Estimation: 80 000 / 120 000 €**

EXCEPTIONNEL PARAVENT

En laque de Coromandel, composé de douze feuilles
À décor double face finement gravé, de scènes
d'intérieurs et aux abords de pavillons entourés de jardin..

**LOT N° 63****Estimation: 400 / 600 €**

DEUX STATUETTES

En porcelaine blanche émaillée polychrome
Figurant deux Ho-Ho, sur une base en porcelaine
polychrome décorée de fleurs....

**LOT N° 64****Estimation: 250 / 450 €**

QUATRE COUPES ET LEURS SOUCOUPES

En porcelaine blanche émaillée bleu.
A décor de motifs de bambous.
Chine, XVIIIème siècle, provenant du Nankin Cargo ...

**LOT N° 65****Estimation: 100 / 200 €**

PENDENTIF

En porcelaine blanche émaillée polychrome
En forme de double gourde et décoré de calligraphies
Chine, XXème siècle...

**LOT N° 66****Estimation: 80 / 120 €**

ASSIETTE

En porcelaine blanche émaillée polychrome
A décor européen au centre et de frises fleuries sur le
pourtour....

**LOT N° 67****Estimation: 800 / 1 200 €**

GRAND PLAT

En porcelaine blanche émaillée polychrome
A décor d'une scène de palais
Chine, Compagnie des indes, XVIIIème siècle...

**LOT N° 68****Estimation: 400 / 600 €**

BOL

En porcelaine blanche émaillée bleu.
A décor de papillons reposant sur un bosquet fleuri.
Marque Qianlong apochryphe au revers...

**LOT N° 69****Estimation: 150 / 250 €**

PAIRE D'ASSIETTES

En porcelaine blanche à décor polychrome.
A motif central d'un vase fleuri et de rinceaux feuillagés
sur le pourtour....

**LOT N° 70****Estimation: 200 / 400 €**

PAIRE D'ASSIETTES

En porcelaine blanche émaillée polychrome dans le gout de la Famille Rose
Décor de motifs floraux, chauves-souris et pêches...

**LOT N° 71****Estimation: 1 500 / 2 500 €**

DEUX PORCELAINES

En émaux de la famille rose, comprenant un grand plat floriforme à décor d'une terrasse sur laquelle se trouve un paravent, une roche percée, un pin de longévité, une..

**LOT N° 72****Estimation: 800 / 1 200 €**

BRÛLE-PARFUM TRIPODE

En bronze et émaux cloisonnés
A décor de motifs archaisant
Marque au revers...

**LOT N° 72.1****Estimation: 2 000 / 4 000 €**

PLATEAU

En bronze et émaux cloisonnés
Décor en médaillons de fleurs et d'insectes
Chine, fin du XIXème siècle...

**LOT N° 73****Estimation: 1 500 / 2 500 €**

BRÛLE-PARFUM

En bronze à patine brune
A décor de motifs archaisant
Chine, Dynastie Qing (1644-1912)...

**LOT N° 74****BRÛLE-PARFUM**

En bronze à patine brun clair
A décor de motifs archaisant
Marque en son centre...

Estimation: 200 / 400 €**LOT N° 75****BOL À LIBATIONS**

En bronze à motifs «gold splash»
Prise de mains en forme de tête de chilongs stylisés
Chine, Dynastie Qing (1644-1912)...

Estimation: 1 500 / 2 500 €**LOT N° 76****BRÛLE PARFUM TRIPODE**

En bronze, les pieds crachés par des têtes de lions, le
couvercle à décor ajouré d'une fleur de lotus et rinceaux
feuillagés, la prise en forme de chien de fô retenant sa...

Estimation: 2 000 / 3 000 €**LOT N° 77****IMPORTANTE COUPE**

En porcelaine blanche, à motifs émaillés et incisés en
vert, de dragons à cinq griffes, le pourtour de la coupe
orné d'un décor secret de dragons déployés....

Estimation: 1 500 / 2 500 €**LOT N° 78****VASE PANSU À LONG COL «POWDER BLUE GILDED»**

En porcelaine blanche émaillée bleu poudré
À décor en rehauts dorés de motifs floraux et de
caractères «shou» stylisés....

Estimation: 1 000 / 2 000 €

**LOT N° 79****Estimation: 300 / 500 €**

PETIT VASE BALUSTRE A PANS COUPES

A l'imitation de la laque de cinabre sur une âme de laiton.
A décor de scènes de jardins animées d'enfants et de sages. ...

**LOT N° 80****Estimation: 800 / 1 200 €**

POT A GINGEMBRE

En porcelaine et émaux de la famille rose, à décor de pêcheurs sur fond de paysages montagneux.
Chine, époque Jiaqing (1796-1820)...

**LOT N° 82****Estimation: 150 / 200 €**

PETITE BOITE COUVERTE ET PETIT BOL

En porcelaine blanche à décor polychrome de personnages dans des jardins.
Le fretel est décoré d'une pêche symbole de longévité....

**LOT N° 83****Estimation: 120 / 180 €**

BOL

En porcelaine blanche émaillée polychrome
A décor de papillons virevoltants dans un environnement floral....

**LOT N° 84****Estimation: 250 / 350 €**

PETIT BOL À COL ÉVASÉ PLURILOBÉ

En porcelaine blanche émaillée polychrome.
A décor de fleurs sur un fond quadrillé corail.
Marque au revers Tongzhe...

**LOT N° 85****PAIRE DE BASSINS**

En porcelaine blanche émaillée polychrome
À décor de grues virevoltant dans les nuées.
H. : 10 cm...

Estimation: 1 500 / 2 500 €**LOT N° 86****PARAVENT A HUIT FEUILLES**

A décor de paysages, motifs floraux sur quarante petites
plaques en porcelaine émaillée bleu
Chine, période Tonghze (1861-1875)...

Estimation: 500 / 700 €**LOT N° 87****PARAVENT A SIX FEUILLES**

A décor des huit Immortels sur des plaques en
porcelaine émaillée polychrome
Chine, période Tonghze (1861-1875)...

Estimation: 300 / 500 €**LOT N° 88****PETITE JARDINIÈRE QUADRILOBÉE**

En porcelaine émaillée reposant sur quatre pieds en
forme de ruyi décorée de grues émaillée en blanc
reposant sur un fond corail...

Estimation: 250 / 350 €**LOT N° 89****RAVIER**

En porcelaine blanche émaillée polychrome
A décor central de papillons dans un environnement
fleuri, centré d'un médaillon figurant courtisanes et...

Estimation: 200 / 400 €

**LOT N° 90****Estimation: 3 000 / 6 000 €****PAIRE D'IMPORTANTES VASES GOURDES**

En porcelaine blanche émaillée polychrome à décor sur une face de scènes de batailles, et sur l'autre d'oiseaux de paradis branchés...

**LOT N° 91****Estimation: 1 000 / 2 000 €****GRAND VASE**

En porcelaine blanche émaillée polychrome
Décor en médaillons de frises fleurs sur fond polychrome. Sur le pourtour quatre têtes de chiens de f...

**LOT N° 91.1****Estimation: 150 / 350 €****PAIRE DE POTICHES**

En porcelaine et émaux polychromes, à décor dans deux médaillons en forme de double gourde, ornés de scènes de personnages sur fond de rinceaux feuillagés et...

**LOT N° 92****Estimation: 600 / 800 €****PAIRE DE CACHES POTS QUADRANGULAIRE**

En porcelaine blanche émaillée polychrome.
Décoré sur le pourtour de cortèges d'enfants.
Marque Guangxu au revers....

**LOT N° 93****Estimation: 300 / 500 €****PAIRE DE PETITS POTS A GINGEMBRE**

En porcelaine blanche émaillée bleu, corail et rehauts dorés
Marque au revers...

**LOT N° 94****Estimation: 300 / 500 €****DEUX PETITES THEIERES**

En porcelaine blanche émaillée polychrome.
A décor d'enfants jouant dans des jardins
Marque au revers sur l'une...

**LOT N° 95****Estimation: 800 / 1 200 €****ASSIETTE**

En porcelaine blanche émaillé polychrome.
Décoré en son centre de chauve-souris gravitant autour
d'un caractère « shou ». ...

**LOT N° 95.1****Estimation: 200 / 400 €****PAIRE D'ASSIETTES**

En porcelaine émaillée corail, à décor de pêches de
longévité, emblèmes bouddhiques et calligraphies.
Chine, période Guangxu (1875-1908)...

**LOT N° 96****Estimation: 200 / 400 €****BRÛLE-PARFUM**

En bronze et émaux cloisonnés polychrome
Sur un piétement quadripode à tête de chien de fô.
Les prises de mains en forme de chilong stylisés...

**LOT N° 97****Estimation: 80 / 120 €****VASE BALUSTRE**

En porcelaine blanche émaillée polychrome
A décor d'oiseaux branchés dans des pivoinniers en
fleurs...

LOT N° 98**Estimation: 100 / 150 €****PORTE-PINCEAUX**

En porcelaine blanche émaillée polychrome.
A décor sur le pourtour de dragons tenant la perle sacrée. ...

LOT N° 99**Estimation: 300 / 500 €****PAIRE DE PETITS BOLS**

En porcelaine blanche émaillée polychrome
A décor central de grues et d'une composition florale sur le pourtour....

LOT N° 100**Estimation: 200 / 400 €****DEUX PETITS RINCE-PINCEAUX**

En porcelaine blanche émaillée polychrome dans le style de la Famille Rose.
A décor de pêches et de chauve-souris. ...

LOT N° 101**Estimation: 80 / 120 €****OREILLER QUADRANGULAIRE**

En porcelaine blanche émaillée polychrome
A décor de volatiles et de branches fleuries
Chine, période Guangxu (1875-1908)...

LOT N° 102**Estimation: 400 / 600 €****ENSEMBLE COMPRENANT :**

Trois figurines en porcelaine blanche émaillée polychrome
Figurant, un empereur et des dignitaires chinois...

**LOT N° 103****Estimation: 150 / 250 €****BOUQUETIERE**

En porcelaine blanche émaillée polychrome bleu et jaune
Richement décoré de motifs floraux
Chine XIXème siècle...

**LOT N° 104****Estimation: 200 / 400 €****PAIRE DE VASES BALUSTRE**

En porcelaine blanche et émaux de la famille verte
A décor de pivoinniers en fleurs dans un jardin
Monture en bronze à l'européenne...

**LOT N° 105****Estimation: 400 / 600 €****ENSEMBLE COMPRENANT :**

Huit assiettes en porcelaine, dont une paire en émaux de
canton, famille rose et famille verte à décor divers de
personnages, fleurs, oiseaux, végétaux et objets...

**LOT N° 106****Estimation: 400 / 600 €****VASE BALUSTRE**

En porcelaine blanche émaillée sang de bœuf sur fond
céladon craquelé
Chine, Dynastie Qing (1644-1912)...

**LOT N° 107****Estimation: 300 / 500 €****VASE PANSU**

En porcelaine blanche émaillée céladon et sang de bœuf
Chine, XIXème siècle
H. : 29 cm

LOT N° 108**Estimation: 150 / 250 €**

PETIT BOL COUVERT



En porcelaine blanche émaillé polychrome
A décor de fleurs et de textes calligraphiés.
Marque au revers et sur le couvercle (illisible)...

LOT N° 109**Estimation: 500 / 800 €**

ENSEMBLE COMPRENANT :



Une théière, un pot à lait, un sucrier, une petite boîte et
son support, deux petites assiettes
En porcelaine blanche émaillée polychrome dans le gou...

LOT N° 110**Estimation: 60 / 80 €**

PETIT BOL



En émaux de Canton sur cuivre émaillé polychrome
A décor floral sur fond turquoise
Marque au revers...

LOT N° 111**Estimation: 80 / 120 €**

SUCRIER



En porcelaine blanche à décor en émaux polychrome.
A décor de scènes animés sur fond de palais et jardins.
Chine, Canton, XIXème siècle...

LOT N° 112**Estimation: 80 / 120 €**

COUPE SUR PETIT TALON



A bord évasé en corolle, en porcelaine céladon à décor
en émaux de style famille rose et réhauts d'or, de fleurs
et insectes. ...

**LOT N° 112.1****Estimation: 300 / 500 €**

SUITE DE CINQ ASSIETTES

En porcelaine céladon à décor floral animé d'oiseaux et de papillons.
Chine, Canton, XIXème siècle...

**LOT N° 113****Estimation: 200 / 400 €**

EVENTAIL

A décor peint d'un cortège
Canton, XIXème siècle
Largeur ouvert : 51 cm

**LOT N° 114****Estimation: 200 / 400 €**

ENCRIER

En porcelaine blanche émaillée polychrome dans le style de la famille verte
Monture européenne en bronze doré...

**LOT N° 115****Estimation: 600 / 800 €**

POT A PINCEAUX

En porcelaine blanche émaillée polychrome dans le style de la famille verte.
A décor d'un sage et de ses élèves dans un jardin....

**LOT N° 116****Estimation: 150 / 250 €**

PETITE BOITE A THE

En bois laqué noir et or à décor de cartouches figurant des personnages prenant le thé et de courtisans
Chine, Canton, XIXème siècle...

**LOT N° 117****ENSEMBLE DE TROIS ASSIETTES**

En porcelaine blanche en émaux de la famille verte
Chine, fin du XVIIIème - début du XIXème siècle
D. : 23 cm

Estimation: 800 / 1 200 €**LOT N° 118****PETIT BOL**

En porcelaine blanche émaillée doucaiï
A décor de phénix
Marque au revers...

Estimation: 300 / 500 €**LOT N° 119****GRAND CHAUFFE PLAT**

En porcelaine blanche émaillée polychrome
Richement décoré de scènes de palais et de frises de
pivoines et de papillons...

Estimation: 800 / 1 200 €**LOT N° 120****ASSIETTE**

En porcelaine blanche en émaux de la famille rose
A décor d'un sage à cheval accompagné de ses
disciples...

Estimation: 50 / 80 €**LOT N° 121****PLAQUE**

En porcelaine blanche émaillée polychrome dans le style
de la famille rose.
Représentant un pêcheur accompagné d'un enfant...

Estimation: 200 / 400 €

LOT N° 122**Estimation: 300 / 500 €**

GRAND BOL

En porcelaine blanche émaillée polychrome.
A décor de caractères et de symboles bouddhiques évoluant dans des nuées sur fond jaune. Au revers un...

LOT N° 123**Estimation: 600 / 800 €**

VASE BALUSTRE

En porcelaine et émaux polychromes, à décor de lions bouddhiques.
La base et le pourtour du col ornées de scènes...

LOT N° 124**Estimation: 300 / 400 €**

VASE BALUSTRE

En porcelaine émaillée sang de bœuf
Chine, fin du XIXème siècle
H. : 46 cm...

LOT N° 125**Estimation: 300 / 500 €**

GRAND VASE A POISSONS

En porcelaine blanche émaillée bleu
Décor de motifs floraux en camaïeu de bleu
Chine, XIXème siècle...

LOT N° 126**Estimation: 300 / 600 €**

PAIRE DE VASES BALUSTRES

En porcelaine blanche émaillée polychrome dans le gout de la Famille noire
A décor de prunus fleuris...

**LOT N° 127****Estimation: 60 / 80 €**

FLACON TABATIERE

En porcelaine blanche émaillée bleu et sang de bœuf
Décoré de dragon pourchassant la perle sacrée et
évoluant dans des nuées...

**LOT N° 128****Estimation: 20 / 30 €**

PETIT FLACON TABATIERE

En cuivre et émaux polychrome à décor en médaillon de
carpes évoluant dans un étang.
Marque au revers...

**LOT N° 128.1****Estimation: 200 / 400 €**

FLACON TABATIERE

En quartz fumé, à décor gravé de pins de longévité et en
demi-relief d'un sage accompagné de deux oies sous
des feuilles de bananiers....

**LOT N° 129****Estimation: 50 / 100 €**

PETIT RAVIER

En porcelaine blanche émaillée polychrome,
A décor de motif floral
Chine, Imari, XVIIIème siècle...

**LOT N° 130****Estimation: 80 / 120 €**

ENSEMBLE COMPRENANT :

Deux petites coupes à talon et une petite assiette en
porcelaine blanche émaillée polychrome.
Monture en bronze dorée à l'européenne...

**LOT N° 131****Estimation: 100 / 150 €**

PETIT BRÛLE-PARFUM

En bronze et émaux champlevés
En forme d'un éléphant sommé d'un couvercle en forme
d'un des frères Ho. ...

**LOT N° 131.1****Estimation: 100 / 150 €**

PETIT BRÛLE-PARFUM TRIPODE

En bronze à patine brune
A décor de motifs archaisant
Sur un socle en bois à la forme...

**LOT N° 132****Estimation: 80 / 100 €**

PETIT GODET

En porcelaine blanche émaillée céladon craquelé
Chine, XXème siècle
H. : 5 cm...

**LOT N° 133****Estimation: 60 / 80 €**

GRAND VASE TUBULAIRE

En porcelaine blanche et émaux dans le style la famille
noire
A décor dit des "Mille Fleurs"...

**LOT N° 134****Estimation: 50 / 100 €**

ENSEMBLE COMPRENANT :

Deux couvercles de vases, en porcelaine blanche
émaillée bleu
Chine, XIXème - XXème siècle...

**LOT N° 135****Estimation: 80 / 120 €**

PERSONNAGE

En grès émaillé polychrome

Figuré assis, le bras gauche tendu, tenant dans le bras droit un sac portant un dragon...

**LOT N° 136****Estimation: 80 / 120 €**

PETIT BOL

En porcelaine blanche émaillée polychrome à décor de fleurs.

Marque au revers....

**LOT N° 137****Estimation: 80 / 120 €**

PETIT BOL

En porcelaine blanche émaillée polychrome à décor de pivoines.

Marque au revers...

**LOT N° 138****Estimation: 80 / 120 €**

BOL

En porcelaine blanche émaillée polychrome.

A décor de dragons évoluant dans des nuées et pourchassant la perle sacrée. ...

**LOT N° 139****Estimation: 80 / 120 €**

IMPORTANTE COUPE CREUSE

En porcelaine et émaux polychromes à décor en trois médaillons d'oiseaux, coq et échassiers parmi des bambous sur fond de rinceaux feuillagés et coloquintes...

**LOT N° 140****PAIRE DE PERRUCHES**

En biscuit émaillé corail et jaune.
Représentées debout sur des bases rocailleuses
ajourées....

Estimation: 150 / 250 €

**LOT N° 141****GRAND PLAT**

En porcelaine et émaux de style famille rose, à décor de
personnages, pagodons, animaux et fleurs de lotus.
Chine, fin du XVIIIème siècle...

Estimation: 600 / 900 €

**LOT N° 142****VASE BALUSTRE A COL BULBE**

En porcelaine émaillée crème, le col enroulé d'un dragon
en relief affronté à un dragon en demi-relief sur la
panse. ...

Estimation: 600 / 800 €

**LOT N° 143****IMPORTANTE GUANYIN**

En porcelaine blanc de Chine
Figurée debout sur une carpe, faisant le geste de
l'enseignement de sa main droite et tenant une branche...

Estimation: 300 / 600 €

**LOT N° 144****PETIT VASE BALUSTRE**

En porcelaine de Nankin
A décor d'une scène de bataille sur fond céladon
craquelé....

Estimation: 50 / 80 €

**LOT N° 145****Estimation: 200 / 300 €**

CACHE POT

En porcelaine blanche à décor émaillé polychrome de nuées de papillons et de pêches
Chine, XXème siècle...

**LOT N° 146****Estimation: 300 / 500 €**

GRANDE BOITE

En porcelaine blanche émaillée bleu et décorée de dragons évoluant dans des nuées et pourchassant la perle sacrée....

**LOT N° 146.1****Estimation: 200 / 400 €**

VASE BALUSTRE

En porcelaine blanche émaillée bleu
A décor d'un dragon survolant un oiseau de paradis
Chine, fin du XIXème siècle...

**LOT N° 147****Estimation: 300 / 500 €**

POT A PINCEAUX

En porcelaine blanche émaillée bleu décorée d'une scène tirée de "La pérégrination vers l'Ouest"
Marque apocryphe Ming au revers...

**LOT N° 147.1****Estimation: 150 / 350 €**

VASE

En porcelaine blanc et bleu à décor de dragons dans des nuages
Chine, fin du XIXème siècle...

**LOT N° 148****Estimation: 400 / 800 €****CACHE POT**

En porcelaine blanche en émaux dans le style de la famille verte.
A décor de femmes dans un jardin ...

**LOT N° 149****Estimation: 300 / 500 €****VASE OBLONG**

En porcelaine blanche émaillée céladon
Chine, XIXème siècle
H. : 45 cm

**LOT N° 150****Estimation: 300 / 600 €****VASE PANSU**

En porcelaine blanche émaillée polychrome
A décor de pêches et de chauve souris
Monture en bronze à l'européenne...

**LOT N° 151****Estimation: 400 / 800 €****VASE A LONG COL**

En porcelaine blanche émaillée foie de mullet légèrement craquelé
Chine, XIXème siècle...

**LOT N° 152****Estimation: 200 / 400 €****GRAND VASE**

En porcelaine blanche
A décor sous couverte en semi relief de branches de pins...

**LOT N° 153****Estimation: 150 / 300 €**

DEUX PETITES SCULPTURES

En jadéite

L'une à décor d'une jeune femme et l'autre à décor de coq...

**LOT N° 154****Estimation: 100 / 200 €**

GROUPE SCULPTE

En jadéite

Représentant deux oiseaux de paradis branchés

Chine, XXème siècle

**LOT N° 155****Estimation: 80 / 120 €**

VASE HU

En jadéite

Chine, XXème siècle

H. : ...

**LOT N° 156****Estimation: 200 / 300 €**

GUANYIN

En corail sculpté

Chine, vers 1900

**LOT N° 157****Estimation: 400 / 600 €**

VASE HU

En malachite.

Agrémenté de fleurs de pivoines et d'oiseaux

H. : 19 cm

**LOT N° 158**

GUANYIN

En jadéite
Chine, XXème siècle
H. : 17,5 cm

Estimation: 80 / 120 €

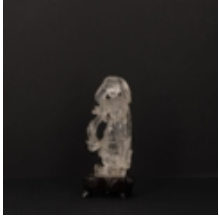
**LOT N° 159**

GUANYIN

En cristal de roche
Chine, XIXème siècle
H. : 12,5 cm

Estimation: 80 / 120 €

**LOT N° 160**

PETITE COUPE

En agate teintée
Chine, XXème siècle
H. : 2,5 cm...

Estimation: 150 / 250 €

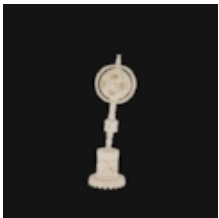
**LOT N° 160.1**

BOULE DE CANTON

En ivoire sculpté
Chine, fin du XIXème siècle
H. : 23 cm

Estimation: 100 / 150 €

**LOT N° 161**

ENSEMBLE COMPRENANT :

- Une suite de quatorze petits personnages
 - Un cheval en jade veinée de rouille
 - Une fibule ...
-

Estimation: 300 / 600 €

**LOT N° 161.1****Estimation: 300 / 500 €**

JUPE

En lin et soie brodée et décorée de motifs floraux et de courtisanes dans un cartouche
Chine, XIXème siècle...

**LOT N° 162****Estimation: 300 / 600 €**

DEUX PETITS GALETS

En jade veiné de rouille
Chine, XXème siècle
H. : 10 et 10,5 cm

**LOT N° 163****Estimation: 800 / 1 200 €**

IMPORTANTE CONSOLE À OFFRANDES «HEITAOMU»

En bois patiné
Chine, Dynastie Qing (1644-1912)
86 x 275 x 50 cm

**LOT N° 164****Estimation: 1 500 / 2 500 €**

PAIRE DE CHAISES

En bois sculpté et laqué
Chine, XIXème siècle
H. : 96 cm.

**LOT N° 165****Estimation: 300 / 500 €**

PAIRE DE TABOURETS

En porcelaine émaillée flammé
Chine, XXème siècle
H. : 40 cm

**LOT N° 166****Estimation: 800 / 1 200 €**

ENCRE ET COULEURS SUR SOIE

Représentant un sage sur une mule traversant un pont et se dirigeant vers un pavillon dominant une cascade. La scène se déroulant au Printemps dans un paysage...

**LOT N° 167****Estimation: 300 / 500 €**

GOUACHE SUR PAPIER DE RIZ

Poissons
Chine, vers 1880

**LOT N° 168****Estimation: 300 / 500 €**

ENCRE ET COULEURS SUR SOIE

Jeune personnage aux vases doubles gourdes
Chine, XIXème siècle
A vue : 77,5 x 29 cm

**LOT N° 169****Estimation: 150 / 250 €**

ENCRE ET COULEURS SUR PANNEAU TRESSE.

Figurant Shou Lao, Dieu de la longévité un daim à ses côtés.
Chine, XIXème siècle...

**LOT N° 170****Estimation: 600 / 800 €**

ENSEMBLE COMPRENANT :

Cinq peintures sur soie représentant différentes scènes de palais animées de personnages.
Chine, XIXème siècle...

**LOT N° 171****Estimation: 600 / 800 €**

IMPORTANTE ENCRE ET COULEURS SUR SOIE

Représentant un échassier sur une branche de prunus en fleurs.

Porte une signature Zhang Pan (1812-?), fonctionnaire e..

**LOT N° 172****Estimation: 500 / 700 €**

ENCRE ET COULEURS SUR SOIE

Représentant deux oiseaux survolant des branches de chrysanthèmes.

Porte une signature en bas à gauche Santai shan Ren (?..

**LOT N° 173****Estimation: 600 / 800 €**

ENCRE ET COULEURS SUR SOIE

Représentant des personnages sur une embarcation, des calligraphies décrivant «La Falaise rouge» de Su Shi (un poète de la dynastie Song) d'après l'artiste Ye Bochang...

**LOT N° 175****Estimation: 800 / 1 200 €**

STATUETTE

En bronze doré

Représentant le bouddha sakyamuni assis en dhyanasana sur un lotus, vêtu de son vêtement...

**LOT N° 176****Estimation: 600 / 800 €**

STATUETTE

En cuivre doré.

Représentant un bodhisattva assis en lalitasana, la main gauche en vitarka mudra, derrière lequel se dresse le...

**LOT N° 177****Estimation: 6 000 / 8 000 €**

STATUETTE

En bronze doré représentant la divinité Vajrapani, debout sur un lotus, tenant dans la main droite levée le vajra. L'expression du visage est courroucée, sa bouche...

**LOT N° 178****Estimation: 1 200 / 1 500 €**

STATUETTE

En bronze à patine brune et rehauts polychrome Représentant Hevajra et sa parèdre Nairatmya. Sur un socle en forme de lotus...

**LOT N° 179****Estimation: 1 500 / 2 000 €**

STATUETTE

En bronze doré Représentant le bodhisattva amitayus assis en tailleur sur un socle quadrangulaire. La coiffe richement décorée....

**LOT N° 180****Estimation: 300 / 500 €**

BODDHISATTVA

En bronze à patine brune Figuré assis tenant un lotus Tibet, XIXème siècle...

**LOT N° 181****Estimation: 2 000 / 4 000 €**

STATUETTE

En bronze doré Représentant padmapani la main droite en Vitarka mudra (position de l'enseignement) et tenant dans la main...

**LOT N° 182****Estimation: 400 / 600 €****CONQUE BOUDDHISTE**

Composé d'un coquillage agrémenté d'un manche et d'un fretel en cuivre repoussé et ajouré, richement décoré d'un dragon évoluant dans un environnement...

**LOT N° 183****Estimation: 300 / 500 €****PLAQUE EN BAS RELIEF**

En cuivre repoussé.
A décor de bodhisattva entouré de garudas
Tibet, fin du XIXème siècle - début du XXème siècle...

**LOT N° 184****Estimation: 300 / 500 €****COLLIER**

En chute de perles de turquoise terminées de deux perles de corail et retenant en pendentif un médaillon en bronze doré décoré de motifs floraux et bouddhiques...

**LOT N° 185****Estimation: 200 / 300 €****COLLIER**

En corail
Tibet Xxème siècle
Poids : ...

**LOT N° 186****Estimation: 200 / 400 €****COIFFE CEREMONIELLE**

En tissu orné de pierres de turquoise, de corail, et de coquillages
Tibet, XIXème siècle...

**LOT N° 187****Estimation: 400 / 600 €**

FLACON TABATIÈRE

En agate légèrement veinée de rouille et délicatement sculptée à l'épaule, dans un cerclage en résille d'argent orné de cabochons de turquoise et corail...

**LOT N° 188****Estimation: 500 / 700 €**

TABOURET

En bois recouvert de plaques de cuivre ciselé et agrémentées de pierres dures
Décoré d'un visage de Garuda au centre, entouré de...

**LOT N° 189****Estimation: 600 / 800 €**

ENSEMBLE COMPRENANT :

Trois thières en cuivre, décorées de motifs bouddhiques
Tibet, XIXème – Xxème siècle...

**LOT N° 190****Estimation: 600 / 800 €**

THANGKA

Figurant Vajradhara et sa parèdre
Tibet, XIXème siècle
Dimensions à vue : 74 x 57 cm

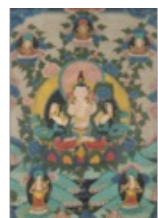
**LOT N° 191****Estimation: 600 / 800 €**

THANGKA

Figurant un bodhisattva Avalokitesvara en padmasana
Tibet, XIXème siècle
Dimensions à vue : 74 x 57 cm

**LOT N° 192****Estimation: 600 / 800 €**

THANGKA

Figurant un bodhisattva Avalokitesvara à 1000 bras et
1000 yeux
Tibet, XIXème siècle...

**LOT N° 193****Estimation: 150 / 350 €**

ENSEMBLE COMPRENANT :

- Un Bouddha Sakyamuni en "Dhyana mudra"
En bois laqué rouge et or
Japon...

**LOT N° 194****Estimation: 300 / 600 €**

ESTAMPE

Le duel
37 cm x 50 cm
...

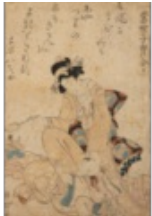
**LOT N° 195****Estimation: 300 / 600 €**

ESTAMPE

Femme et son enfant s'amusant
A vue : 30 x 21 cm
A identifier.

**LOT N° 196****Estimation: 300 / 600 €**

KITAGAWA UTAMARO (1754-1806)

Deux Geisha
estampe
A vue : 51,5 x 22,5 cm...

**LOT N° 197**

TOYOKUMI (1765-1825)

Samourai au katana

Estampe

38 x 25 cm...

Estimation: 300 / 600 €**LOT N° 198**

TOYOKUMI (1765-1825)

Mère et enfant

Estampe

33 x 22 cm...

Estimation: 300 / 600 €**LOT N° 199**

TOYOKUMI (1765-1825)

Courtisane a la ceinture noire

Estampe.

31 cm x 21 cm...

Estimation: 300 / 600 €**LOT N° 200**

KORUSAI (1720-1780)

Jeunes femmes au cerf volant

Estampe

70 x 11,5 cm...

Estimation: 300 / 600 €**LOT N° 201**

ENSEMBLE COMPRENANT :

-Six estampes représentant divers personnages de l'époque Edo, courtisanes, samourais ...

-Quatre estampes shunga...

Estimation: 300 / 600 €

**LOT N° 205**

MASAMI TERAOKA (1936)

"French Vanilla, from 31 flavors invading Japan"

Lithographie

A vue : 28 x 135 cm

Estimation: 1 500 / 2 500 €**LOT N° 206**

ENSEMBLE COMPRENANT :

Un Wasobon et un recueil de calligraphie.

Japon, XVIII-XIXème siècle

27,5 x 19 cm et 26 x 14,5 cm

Estimation: 400 / 600 €**LOT N° 207**

ENSEMBLE COMPRENANT :

Deux petits vases oblong à panse

En faïence fine de Satsuma

L'un à décor d'un cortège de dignitaire et l'autre à décor..

Estimation: 400 / 600 €**LOT N° 208**

PAIRE DE VASES

En porcelaine blanche à réserves émaillées polychromes

Décorées en médaillons de samourais et de paniers de

fleurs sur la panse....

Estimation: 250 / 450 €**LOT N° 208.1**

PAIRE DE VASES

En porcelaine de Kutani.

Décoré sur le pourtour d'oiseaux de paradis et d'oiseaux

branchés. Sur un piétement tripode....

Estimation: 300 / 500 €

**LOT N° 209****Estimation: 300 / 500 €**

PETIT BOÎTE À COUTURE SUR PIEDS

En bois laqué et incrustations de nacre
Décor de pagodes dans un environnement lacustre.
L'intérieur est décoré en laque maki-e....

**LOT N° 210****Estimation: 80 / 120 €**

PETIT CABINET DE TABLE

En bois et garniture en fer forgé
Japon, période Meiji (1868-1912)
39,5 cm x 33 cm x 43 cm.

**LOT N° 211****Estimation: 1 000 / 1 500 €**

IMPORTANT GROUPE STATUAIRE

En bronze de patine brune
Représentant la divinité Kannon debout sur un socle
lotiforme vêtue de la robe monastique faisant le geste d...

**LOT N° 212****Estimation: 1 200 / 2 800 €**

PARAVENT EN DEUX FEUILLES

A l'encre et couleurs sur soie
A décor de grues dans un environnement lacustre
Japon, période Edo (1603-1868)...

**LOT N° 213****Estimation: 300 / 500 €**

PETIT PARAVENT EN DEUX FEUILLES

A l'encre et couleurs sur soie
Représentant un paysage montagneux
Japon, période Edo (1603-1868)...

**LOT N° 214****Estimation: 800 / 1 200 €**

PARAVENT À SIX FEUILLES

Encre et couleurs sur papier représentant des grues dans un environnement lacustre.

Dans le fond un paysage montagneux sur fond or...

**LOT N° 215****Estimation: 300 / 500 €**

Paravent en quatre feuilles

Décor de carpes dans un étang

Chine, dans le gout du Japon, XXème siècle

Dimensions d'une feuille : 88 x 45 cm ...

**LOT N° 216****Estimation: 2 000 / 2 500 €**

NETSUKE

En ivoire

Figurant une tigresse et ses petits

Signé Ranichi...

**LOT N° 217****Estimation: 1 000 / 1 500 €**

NETSUKE

En ivoire

Figurant un paysan sur un buffle d'eau

Signé Isshin...

**LOT N° 218****Estimation: 1 000 / 2 000 €**

NETSUKE

En ivoire

Figurant trois rats accolés

Signé Chounsai...

**LOT N° 219**

NETSUKE

En bois
Figurant un chiot
Signé Masamichi...

Estimation: 1 000 / 2 000 €**LOT N° 220**

OEUF D'AUTRUCHE

A décor en léger relief, laqué or de grues et de cailles évoluant parmi des bambous survolés d'insectes.
Japon, XXème siècle...

Estimation: 200 / 400 €**LOT N° 220.1**

DEUX PORTES PINCEAUX

En ivoire sculpté et partiellement laqué.
Japon, période Meiji (1868-1912)
H. : 12 et 12,5 cm

Estimation: 80 / 120 €**LOT N° 221**

ENSEMBLE COMPOSÉ DE TROIS PORTE BAGUETTES

Dans des étuis en galuchat
Japon, XIXème siècle
33, 5 cm ; 31, 5 cm, 29 cm...

Estimation: 80 / 120 €**LOT N° 221.1**

PAIRE DE CACHE-POTS

En porcelaine blanche émaillée bleu. A décor sur le pourtour d'un paysage lacustre aux abords d'un village
Marque au revers. ...

Estimation: 400 / 600 €

**LOT N° 222****Estimation: 300 / 500 €**

INRÔ À QUATRE CASES

En laque, à décor en léger relief, d'un pavillon avec application de nacre sur les bords d'un lac, entouré de pics montagneux, une grenouille sur un rocher...

**LOT N° 223****Estimation: 800 / 1 000 €**

INRÔ À TROIS CASES

En laque, à décor en hira et taka maki-e or sur fond parsemé d'or, de fleurs.
Des cabochons de turquoises et corail complètent...

**LOT N° 224****Estimation: 800 / 1 000 €**

INRÔ À TROIS CASES

En bois laqué or, représentant un dragon parmi des nuages. Le pourtour à motifs de leiwen.
Japon, période Meiji (1868-1912)...

**LOT N° 225****Estimation: 200 / 300 €**

INRÔ À QUATRE CASES

En laque noire roiro et rehauts d'or, à décor de combats de samourais,
ojime en verre imitant le corail, netsuke en bois sculpté...

**LOT N° 226****Estimation: 200 / 400 €**

INRÔ À DEUX CASES

En bois laqué, à décor appliqué en nacre, d'un couple d'oiseaux.
Japon, XXème siècle...

**LOT N° 227****Estimation: 200 / 300 €**

DEUX PETITS VASES En bronze et émaux cloisonnés

A décor de fleurs sur fond bleu
Japon, XXème siècle
H. : 12 cm

**LOT N° 228****Estimation: 300 / 500 €**

PAIRE DE PETITS VASES

En bronze, reprenant la forme de fleurs de lotus, le piétement orné de tortues minogames.
Japon, XXème siècle...

**LOT N° 229****Estimation: 600 / 800 €**

CAVALIER TOBA SUR SA MULE

En bronze et émaux champlevés
Japon, Période Meiji (1868 – 1912)
H. : 49 cm

**LOT N° 230****Estimation: 200 / 400 €**

VASE PANSU

En bronze et émaux champlevés et incrustations de pierres dures
A décor de motifs archaisant...

**LOT N° 231****Estimation: 80 / 120 €**

TANTO

Manche et fourreau en ivoire sculpté
A décor gravé en bas-relief de samourais
Japon, XIXème siècle...

**LOT N° 232**

MORTIER

En bronze à patine brune
A léger relief incisé.
Accompagné d'un pilon....

Estimation: 2 500 / 3 500 €

**LOT N° 232.1**

BOL A TALON

En céramique à glaçure turquoise
Iran, XIIème siècle

Estimation: 200 / 400 €

**LOT N° 233**

POIGNARD KINDJAL

A poignée et fourreau entièrement gravés et niellés, à
décor végétal tapissant. Lame à arête centrale à double
gouttières....

Estimation: 150 / 250 €

**LOT N° 234**

MINIATURE

Gouache sur papier
Représentant un prince et son rapace
Inde Moghol, XIXème siècle...

Estimation: 300 / 600 €

**LOT N° 235**

MINIATURE

Gouache sur plaque d'os
Figurant un prince se délassant dans un jardin
Porte une signature en bas à gauche...

Estimation: 250 / 450 €

**LOT N° 236**

AVALOKITESHVARA

En bois sculpté et laqué polychrome
Inde, XIXème siècle
H. : 24 cm

Estimation: 100 / 200 €

**LOT N° 237**

DEUX STATUETTES

En bois peint polychrome
Inde, vers 1900
H. : 16,5 et 20 cm

Estimation: 40 / 60 €

**LOT N° 238**

SHIVA NATARAJA

En bronze à patine brune
Représenté sous sa forme de roi de la danse, se tenant
sur sa jambe droite et écrasant le nain Apasmārapuruṣa...

Estimation: 800 / 1 200 €

**LOT N° 239**

PANNEAU ARCHITECTURAL

En grès beige, à décor d'une suite de motifs floraux.
Inde du Nord, XIXème siècle
31,5 x 55 cm

Estimation: 1 000 / 2 000 €

**LOT N° 240**

KULA KHUD

En acier
A décor en semi-relief d'un visage à forme de soleil
Perse, XIX-XXème siècle...

Estimation: 300 / 500 €

**LOT N° 241****TÊTE DE BOUDDHA**

En grès sculpté
Siam période Khmère, Lopburi, XIIe-XIIIe siècle
H. : 25 cm

Estimation: 2 000 / 4 000 €

**LOT N° 242****MOINE AGENOUILLÉ**

En bois laqué rouge.
Sur son socle à motifs de lotus.
Birmanie, province de Shan, XVIIIème siècle...

Estimation: 2 000 / 4 000 €

**LOT N° 243****TÊTE DE BOUDDHA SAKYAMUNI**

En bronze à patine brun foncé
Siam, Royaume de Sukhothai, XIV- début du XVème
siècle...

Estimation: 6 000 / 8 000 €

**LOT N° 244****BUSTE DE BOUDDHA**

En bronze à patine brune
Lao-Thai, XVIIème siècle
H. : 17,5 cm

Estimation: 100 / 200 €

**LOT N° 245****BOUDDHA OU PHRA SANGKACHAI**

En bronze et restes de laque doré
Sur un socle probablement rapporté en bois à la forme et
à décor de lotus...

Estimation: 300 / 500 €

**LOT N° 246****Estimation: 300 / 500 €**

ENSEMBLE COMPRENANT :

Trois petites têtes de Bouddha

Siam, Royaume d'Ayuttaya, XVIII-XIXème siècle

H. : Entre 7,5 et 13 cm

**LOT N° 247****Estimation: 1 500 / 2 500 €**

TETE DE BOUDDHA

En alliage de cuivre

Sur un socle en bois en forme de fleurs de lotus

Siam, Royaume d'Ayutthaya, XVIII-XIXème siècle...

**LOT N° 248****Estimation: 200 / 400 €**

STATUETTE

En bronze, anciennement laqué et doré, représentant

bouddha assis en prise de la terre à témoin

« bhumisparsha mudra »....

**LOT N° 249****Estimation: 2 000 / 3 000 €**

BOUDDHA

En bronze partiellement laqué or

En position de la prise de la terre à témoin

Lao-Thaï, début du XIXème siècle...

**LOT N° 250****Estimation: 1 000 / 2 000 €**

BOUDDHA SAKYAMUNI

En bronze laqué et doré

Figuré en "Bhumisparshamudra", la position de la prise

de terre à témoin dans un habit princier....

**LOT N° 251****Estimation: 300 / 500 €**

BODHISATTVA SAKYAMUNI OU PHRA MALAI

En bronze laqué brun or

Figuré en position "Bhumisparshamudra", la position de la prise de terre à témoin....

**LOT N° 252****Estimation: 2 000 / 4 000 €**

BOUDDHA D'ACCUEIL

En bronze laqué et doré

Figuré en position d'absence de craintes (Abhaya mudra)...

**LOT N° 253****Estimation: 600 / 800 €**

GRANDE MAIN DE BOUDDHA

En bronze

Fragment probable d'une main de Bouddha en position du bhumisparsa mudra...

**LOT N° 254****Estimation: 400 / 600 €**

COFFRE A SUTRA

En bois laqué et doré

Finement décoré de scènes représentant des scènes de la vie du Bouddha...

**LOT N° 255****Estimation: 500 / 800 €**

TETE DE BOUDDHA

En bronze à patine brune, restes de dorure

Siam, Royaume d'Ayutthaya, XVIII-XIXème siècle

H. : 15 cm

**LOT N° 256****Estimation: 500 / 800 €**

TETE DE BOUDDHA

En bronze à patine brune, restes de dorure
Siam, Royaume d'Ayutthaya, XVIII-XIXème siècle
H. : 17,5 cm

**LOT N° 257****Estimation: 400 / 600 €**

BOUDDHA

En bronze doré.
Siam, XVIII-XIXème siècle
Sur socle....

**LOT N° 258****Estimation: 1 000 / 1 500 €**

ENSEMBLE EN PORCELAINES DE BENCHARONG

COMPOSE DE :

- Un grand pot couvert
 - Un petit pot couvert
 - Un petit pot couvert de forme godronné...
-

**LOT N° 259****Estimation: 250 / 500 €**

TETE DE BOUDDHA

En bronze à patine brune
Birmanie, XIXème siècle
H. : 13 cm

**LOT N° 260****Estimation: 250 / 500 €**

BOUDDHA

En bois doré et laqué brun
Figuré en position de la prise de la terre à témoin
Birmanie, XIXème siècle...

**LOT N° 261****Estimation: 150 / 200 €****COUPE**

En porcelaine bleu blanc, à décor de canards entourés de fleurs de lotus.
Marque Ngoc au revers....

**LOT N° 262****Estimation: 100 / 200 €****PAIRE DE CHIEN DE FÔ**

En grès émaillé
Chine du Sud, XIXème siècle
H. : 25 cm

**LOT N° 263****Estimation: 200 / 400 €****PETITE BOITE**

En argent et cloisons d'émail à décor de motifs floraux
Vietnam, circa 1920
Poids : 250 g...

**LOT N° 264****Estimation: 100 / 200 €****PETIT BRÛLE-PARFUM**

En bronze à décor niellé
Sur un piétement tripode, les prises de mains en forme de têtes d'éléphants. Sommé d'un chien de fo sur le...

**LOT N° 265****Estimation: 200 / 400 €****DEUX ETUIS A CIGARETTES**

En argent niellé
Représentant sur l'un une scène du Ramayana et sur l'autre une pagode devant le temple de Luang Prabang...

**LOT N° 266****Estimation: 1 200 / 1 600 €**

CENTRE DE TABLE

En argent repoussé
Décoré de Nagas dressés supportant une coupe à motifs en relief de danseuses du Ramayana...

**LOT N° 267****Estimation: 500 / 700 €**

ENSEMBLE COMPRENANT :

Une théière, un pot à lait et un sucrier
En argent repoussé à figures de déités bouddhistes.
Siam, fin XIXème siècle - début XXème siècle...

**LOT N° 268****Estimation: 1 500 / 2 500 €**

ECOLE INDOCHINOISE DU XIXÈME SIÈCLE

Portrait du roi Chulalongkorn (Rama V, 1853–1910)
Miniature sur porcelaine
16 x 12 cm

**LOT N° 269****Estimation: 300 / 500 €**

PETITE SELLETTE

En grès émaillé polychrome
En forme d'éléphant
Vietnam, École de Bien Hoa, vers 1920...

**LOT N° 270****Estimation: 600 / 800 €**

VASE BALUSTRE

En terre-cuite à engobe polychrome.
A décor de fleurs de lotus
Vietnam, Ecole de Bien Hoa, vers 1920...

Estimation: 400 / 700 €

LOT N° 271



PETIT COFFRET

En bois laqué et incrustations de nacre
Corée, XIXème siècle
13 x 23 x 10 cm ...
