



⌚ TIMED AUCTION

MONTRES ONLINE 6 DU 27 OCTOBRE AU 3 NOVEMBRE

MONTRES DE COLLECTION

27 OCTOBRE - 27 OCTOBRE 2025 |

00:00 - 00:00

TIMED AUCTION

CONTACT

EDOUARDELAME
LELIEVRE

Montres
HVMC Motors

edelame@hvmc.com

+377 93 25 54 82



LOT N° 1

PATEK PHILIPPE 5081J

Cadran noir, index chiffres romains en or jaune appliqués.

Très bon état

Estimation: 450 / 650 €



LOT N° 2

PATEK PHILIPPE 5140R

Cadran marron, index bâtons en or rose appliqués.

Très bon état.

Estimation: 450 / 650 €



LOT N° 3

PATEK PHILIPPE 5068R

Cadran marron, index chiffres arabes en or rose appliqués.

Très bon état.

Estimation: 450 / 650 €



LOT N° 4

PATEK PHILIPPE 5159G

Cadran gris clair, index chiffres romains.

Très bon état.

Estimation: 450 / 650 €

**LOT N° 5**

PATEK PHILIPPE 5196R

Cadran opalin gris clair, index bâtons en or rose appliqués.

Bon état. (trace d'usure à 9h)

Estimation: 450 / 650 €

**LOT N° 6**

PATEK PHILIPPE 5140G

Cadran gris clair, index bâtons en or gris appliqués.

Très bon état.

Estimation: 450 / 650 €

**LOT N° 7**

PATEK PHILIPPE 5067A

Cadran blanc, index chiffres arabes appliqués.

Très bon état.

Estimation: 450 / 650 €

**LOT N° 8**

PIAGET

Cadran ovale, couleur champagne. Dimensions : 20 x 23 mm.

Très bon état.

Estimation: 80 / 120 €

**LOT N° 9**

PIAGET

Cadran ovale, noir, index appliqués. Dimensions : 20 x 23 mm.

Très bon état.

Estimation: 80 / 120 €

**LOT N° 10****Estimation: 100 / 150 €**

PIAGET

Cadran noir, serti de quatre index diamants. Dimensions :
19 x 19 mm.
Très bon état.

**LOT N° 11****Estimation: 250 / 350 €**

PIAGET

Cadran, partie haute et partie basse en corail. Partie
centrale serti de diamants. Dimensions : 23 x 20 mm.
Très bon état.

**LOT N° 12****Estimation: 150 / 250 €**

PIAGET

Cadran ovale, couleur champagne serti en son
intégralité de diamants. Dimensions : 20 x 23 mm.
Très bon état.

**LOT N° 13****Estimation: 250 / 350 €**

PIAGET

Cadran couleur champagne serti en son intégralité de
diamants. Dimensions : 14 x 14 mm.
Très bon état.

**LOT N° 14****Estimation: 180 / 220 €**

PIAGET

Cadran Œil de tigre. Dimensions : 14 x 14 mm.
Très bon état.

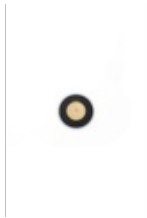
**LOT N° 15****Estimation: 200 / 250 €**

PIAGET

Cadran Noir et couleur champagne, serti partiellement de diamants. Diamètre : 21 mm.

Très bon état

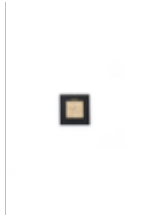
**LOT N° 16****Estimation: 200 / 250 €**

PIAGET

Cadran Noir et couleur champagne, serti partiellement de diamants. Dimensions : 14 x 14 mm.

Très bon état.

**LOT N° 17****Estimation: 300 / 400 €**

AUDEMARS PIGUET 50EME ANNIVERSAIRE

Ecrin en bois (1946 - 1996), accompagné de sa sur boîte.

Dimensions : 16 x 16 x 8 cm.

**LOT N° 18****Estimation: 300 / 400 €**

AUDEMARS PIGUET 50EME ANNIVERSAIRE

ADJUGÉ(E): 300 €

Ecrin en bois (1946 - 1996), accompagné de sa sur boîte.

Dimensions : 16 x 16 x 8 cm.

**LOT N° 19****Estimation: 800 / 1 200 €**

AUDEMARS PIGUET

Ecrin en bois, accompagné d'une Loupe.

Dimensions : 30 x 22,5 x 15 cm.

**LOT N° 20**

ROLEX

Ecrin pour Cellini en cuir bleu portant les armoiries du Sultanat d'Oman.
Très bon état.

Estimation: 400 / 600 €**LOT N° 21**

ROLEX

Large boîte de présentation de montre "Vintage".
Référence : 51.01.10
Dimensions : 30 x 21 x 10 cm.

Estimation: 400 / 600 €**ADJUGÉ(E): 400 €****LOT N° 22**

ROLEX ECRIN BIJOUX

Référence : 51.02.01
En cuir bleu, traces d'usures et d'usage.
Dimensions : 30 x 21 x 10 cm

Estimation: 400 / 600 €**ADJUGÉ(E): 400 €****LOT N° 23**

CARTIER

Ecrin de rangement pour sept montres et bracelets.
Bon état. (Traces d'usure et d'usage)
Dimensions : L 35,5 x H 18,5 x P 27,5 cm.

Estimation: 350 / 550 €**ADJUGÉ(E): 1 300 €****LOT N° 24**

CARTIER

GARNITURE DE BUREAU
Comprenant un ensemble de trois cadres en métal argenté, l'écoïçon en perles de lapis lazuli....

Estimation: 1 000 / 1 500 €**ADJUGÉ(E): 1 000 €**

**LOT N° 24.1**

CARTIER

SEAU A CHAMPAGNE

En métal argenté godronné, le col agrémenté de demi perles de lapis-lazuli. ...

Estimation: 350 / 450 €**ADJUGÉ(E): 660 €**

**LOT N° 25**

ROLEX

Porte Catalogue en Marbre Vert.

Dimensions : 28 x 13,5 x 14 cm.

Estimation: 600 / 800 €

**LOT N° 26**

ROLEX

Plateau de présentation en bois et suédine.

Dimensions : 26.5 x 40 x 5 cm.

Estimation: 300 / 350 €

**LOT N° 27**

BREITLING

Sac de voyage neuf, jamais utilisé.

Couleur khaki.

Accompagné de sa housse de protection signée...

Estimation: 200 / 250 €**ADJUGÉ(E): 200 €**

**LOT N° 28**

ROLEX

Présentoir de vitrine en suédine bleu et beige

Très bon état.

Dimensions :

Estimation: 250 / 350 €

**LOT N° 29**

ROLEX

Support pour montre en email vert.
Très bon état.

Estimation: 200 / 300 €

**LOT N° 30**

ROLEX

Support pour montre en laiton.
Très bon état.

Estimation: 250 / 350 €

**LOT N° 31**

ROLEX

Présentoir en laiton Explorer.
Très bon état.

Estimation: 150 / 250 €

**LOT N° 32**

ROLEX

Présentoir en laiton Gmt Master.
Très bon état.

Estimation: 150 / 250 €

**LOT N° 33**

ROLEX

Plaque en laiton
Très bon état.
Dimensions : 14,5 x 8,5 cm.

Estimation: 200 / 300 €

**LOT N° 34**

PATEK PHILIPPE

Plaque en laiton.
Très bon état.
Dimensions : 14,5 x 8,5 cm.

Estimation: 200 / 300 €

**LOT N° 35**

ROLEX

Miroir de boutique. Bon état
Dimensions : 26,5 x 32 cm

Estimation: 200 / 300 €

**LOT N° 36**

ROLEX

Miroir de bureau.
Bon état.

Estimation: 300 / 400 €

**LOT N° 37**

CARTIER

Présentoir de vitrines en acier.
Dimensions : 24 x 32 cm

Estimation: 150 / 200 €

**LOT N° 38**

CARTIER

Présentoir de vitrines en acier.
Dimensions : 24 x 32 cm

Estimation: 150 / 250 €

**LOT N° 39**

ROLEX

Présentoir de vitrines bleu beige à motifs floraux
Dimensions : 55 x 55,5 cm

Estimation: 250 / 350 €

**LOT N° 40**

ROLEX

Présentoir de vitrines bleu beige à motifs floraux
Dimensions : 55 x 55,5 cm

Estimation: 250 / 350 €

**LOT N° 41**

ROLEX

Présentoir de vitrines bleu à décors de poissons
Dimensions : 58,5 x 55 cm

Estimation: 350 / 450 €

**LOT N° 42**

ROLEX

Présentoir de vitrines bleu à décors de coquillages en
suédine
Dimensions : 46 x 54,5 cm

Estimation: 350 / 450 €

**LOT N° 43**

ROLEX

Présentoir de vitrines vert à motifs floraux
Dimensions : 50 x 56 cm

Estimation: 350 / 450 €

**LOT N° 44****Estimation: 350 / 450 €**

ROLEX

Présentoir de vitrines vert à motifs oiseau dans feuillages

Dimensions : 50 x 55 cm

**LOT N° 45****Estimation: 350 / 450 €**

ROLEX

Présentoir de vitrines bleu à motifs de coquillages en acier

Dimensions : 50 x 54,5 cm

**LOT N° 46****Estimation: 500 / 700 €**

ROLEX

Présentoir de vitrines rouge vert à motifs floraux

Dimensions : 51, 5 x 56 cm

**LOT N° 47****Estimation: 500 / 700 €**

ROLEX

Présentoir de vitrines rouge vert à motifs floraux

Dimensions : 51, 5 x 56 cm

**LOT N° 48****Estimation: 500 / 700 €**

ROLEX

Présentoir de vitrines rouge vert à décors animaliers

Dimensions : 59 x 55 cm

**LOT N° 49****Estimation: 300 / 400 €**

COMEX

Combinaison de plongée Rouge taille 3.
Très bon état.

**LOT N° 50****Estimation: 300 / 400 €**

COMEX

Combinaison de plongée Rouge taille 3.
Très bon état.

**LOT N° 51****Estimation: 350 / 450 €**

COMEX

Combinaison de plongée Rouge taille 3.
Etat neuf.

**LOT N° 52****Estimation: 150 / 250 €**

COMEX

Combinaison de plongée eau chaude Bleu Clair taille 5.
En état usagé.

**LOT N° 53****Estimation: 150 / 200 €**

COMEX

Combinaison de plongée partie haute Bleu Marine
Très bon état.

**LOT N° 54****Estimation: 300 / 400 €**

COMEX

Combinaison de plongée Noire
Très bon état.

**LOT N° 55****Estimation: 300 / 400 €**

COMEX

Combinaison de plongée Noire.
Très bon état.

**LOT N° 56****Estimation: 50 / 80 €**

LACORDA

Boitier en acier. Cadran noir, index bâtons. Mouvement
mécanique à remontage manuel (calibre ETA 2370).
Bracelet en cuir sur boucle ardillon signée. Verre...

**LOT N° 57****Estimation: 80 / 120 €**

BUREN GRAND PRIX TANK

ADJUGÉ(E): 80 €

N°de série : 213502 / 48813.

Boitier en acier. Cadran gris clair, index chiffres romains,
secondes à 6h. Mouvement mécanique à remontage...

**LOT N° 58****Estimation: 50 / 80 €**

GREWACO

N° de série : 178 - 226.

Boitier en plaqué or. Cadran gris clair, index bâtons
chiffres arabes. Mouvement mécanique à remontage...

**LOT N° 59**

ETERNA

N° de série : 3220990.

Boitier en plaqué or 20 microns. Cadran gris clair, index bâtons chiffres arabes. Mouvement mécanique à...

Estimation: 80 / 120 €**ADJUGÉ(E): 105 €**

**LOT N° 60**

WITTNAUER

N° de série : 3133925.

Boitier en plaqué or. Cadran gris clair (restauré), index bâtons chiffres arabes, secondes à 6h. Mouvement...

Estimation: 140 / 180 €

**LOT N° 61**

GIRARD PERREGAUX GYROMATIC

Boitier en plaqué or (10k goldfilled). Cadran gris clair, index bâtons et chiffres arabes. Mouvement mécanique à remontage automatique (calibre 47AE 463). Bracelet...

Estimation: 250 / 350 €

**LOT N° 62**

ROYCE DE GAULLE

N°de série : 11-239A.

Boitier en plaqué or. Cadran couleur champagne à l'effigie du Général Charles de Gaulle. Fond de boîte...

Estimation: 120 / 150 €

**LOT N° 63**

OMEGA GENEVE

Référence : 511.417. N° de série : 34420108.

Boitier en plaqué or 20 microns. Cadran couleur "champagne". Mouvement mécanique à remontage...

Estimation: 120 / 150 €**ADJUGÉ(E): 175 €**

**LOT N° 64**

GRUEN PLAQUE OR

Boitier en plaqué or. Cadran gris clair. Mouvement mécanique à remontage manuel (calibre 510 RSS).
Bracelet en cuir sur boucle ardillon. Verre plexiglas. Ver...

Estimation: 150 / 200 €**LOT N° 65**

HAMILTON SECKRON DOCTOR WATCH

N°de série : 0933554.
Boitier en plaqué or (14k goldfilled). Fond de boîte gravé.
Cadran gris clair, index chiffres arabes, secondes à 6h....

Estimation: 1 000 / 1 500 €**LOT N° 66**

ZENITH

Boitier en or jaune 18k. Fond de boîte poinçonné LR.
Cadran gris clair, index chiffres arabes. Mouvement mécanique à remontage manuel (n°565082). Bracelet...

Estimation: 600 / 800 €**ADJUGÉ(E): 610 €****LOT N° 67**

GALLET MULTICHRON CHRONOGRAPH

N°de série : 70894.
Boitier en acier straybrite, fond de boîte signé "Imprérial watch co". Cadran gris clair (restauré), souligné de deux..

Estimation: 1 000 / 1 500 €**ADJUGÉ(E): 1 000 €****LOT N° 68**

JAEGER LECOULTRE

N°de série : 785333.
Boitier en acier. Cadran gris clair, index bâtons.
Mouvement mécanique à remontage manuel (calibre...

Estimation: 150 / 250 €**ADJUGÉ(E): 390 €**

**LOT N° 69**

SEIKO SEA HORSE

Référence : 7625 - 8120. N°de série : 7800213.
Boîtier en acier. Cadran gris clair, index bâtons.
Mouvement mécanique à remontage automatique...

Estimation: 150 / 250 €**LOT N° 70**

HERMA TANK

Boîtier en argent. Cadran blanc, index chiffres arabes.
Mouvement mécanique à remontage manuel (calibre
signé FE). Bracelet en argent sur boucle déployante...

Estimation: 40 / 80 €**LOT N° 71**

EDOX TANK

Boîtier en acier. Cadran bleu, index bâtons. Mouvement
mécanique à remontage manuel (calibre Lorsa 8 FA).
Bracelet en cuir sur boucle ardillon. Verre plexiglas. Ver...

Estimation: 100 / 150 €**ADJUGÉ(E): 100 €****LOT N° 72**

KIPLÉ

Boîtier en chrome, fond de boîte en acier. Cadran noir et
orange, indication de l'heure et des minutes par disques.
Mouvement mécanique à remontage manuel. Bracelet...

Estimation: 40 / 80 €**LOT N° 73**

OMEGA SEAMASTER ELECTRONIC F300 HZ

Référence : 198.0013.
Boîtier en acier. Cadran bleu, indication du jour et de la
date à 3h. Mouvement electronic (calibre ESA 9164)....

Estimation: 300 / 400 €

**LOT N° 74****Estimation: 200 / 400 €**

GIRARD PERREGAUX LADY CHRONOMETRE

Référence : 4816 B0. N°de série : 23313.

Boîtier en acier, lunette en or jaune. Cadran noir, serti de 11 index diamants, guichet de date à 3h. Mouvement à...

**LOT N° 75****Estimation: 300 / 400 €**

CARTIER MUST 21

N° de série : 901150141

Boitier en acier et plaqué or. Lunette gravée. Cadran gris clair. Mouvement à quartz (fonctionnel). Bracelet en...

ADJUGÉ(E): 370 €**LOT N° 76****Estimation: 1 200 / 1 600 €**

MIKAEL PARIS MONTRE DE DAME

N°de série : G727.330.

Boitier en or gris 18k. Lunette sertie de diamants. Cadran en nacre, index chiffres arabes. Mouvement à quartz....

ADJUGÉ(E): 4 150 €**LOT N° 77****Estimation: 1 000 / 1 500 €**

TISSOT MONTRE DE DAME

N°de série : G727.330.

Boitier en or jaune 18k. Cadran couleur champagne. Mouvement à quartz (pile à changer). Bracelet en or...

ADJUGÉ(E): 2 950 €**LOT N° 78****Estimation: 300 / 500 €**

EBEL BELUGA

Référence : E9157428-10. N° de série : 42517342.

Boitier en acier, lunette sertie partiellement de diamants. Cadran gris clair, index chiffres romains, serti de huit...

**LOT N° 79****Estimation: 400 / 600 €**

CHAUMET KHEISIS AUTOMATIQUE

N°de série : 423-0582.

Boîtier en acier. Cadran gris clair, index chiffres romains, guichet de date à 6h . Mouvement mécanique à...

**LOT N° 80****Estimation: 250 / 350 €**

FACONNABLE MEZZA LUNA MOONLIGHT

N°de série : M013916.

Boîtier en acier. Lunette en acier partiellement sertie de diamants. Cadran en nacre blanche partiellement sertie...

**LOT N° 81****Estimation: 60 / 80 €**

OFFICINA DEL TEMPO

N°de série : 066.

Boîtier en acier. Lunette partiellement sertie. Cadran gris clair, index chiffres arabes, guichet de date à 3h....

**LOT N° 82****Estimation: 100 / 200 €**

BAUME MERCIER CATWALK

ADJUGÉ(E): 100 €

Référence : MV045219. N° de série : 4175589.

Boîtier en acier. Cadran noir, index chiffres romains appliqués. Mouvement à quartz. Bracelet en acier, sur...

**LOT N° 83****Estimation: 400 / 600 €**

CHAUMET KHEISIS

ADJUGÉ(E): 400 €

N°de série : 12K7989.

Boîtier en acier. Lunette sertie partiellement de diamants. Cadran en nacre rose, serti de douze diamants....

**LOT N° 84****Estimation: 200 / 300 €**

LONGINES LA GRANDE CLASSIQUE LADY

Référence : L4.209.4. N° de série : 49175463.

Boîtier en acier. Cadran gris clair, index chiffres romains.

Mouvement à quartz. Bracelet en cuir sur boucle ardillo..

**LOT N° 85****Estimation: 1 200 / 1 600 €**

MEYERS CHRONOGRAPH

Référence : 101500. N° de série : N08352.

Boîtier en acier, serti partiellement de saphirs roses et

diamants. Cadran en nacre, serti partiellement de...

ADJUGÉ(E): 1 450 €**LOT N° 86****Estimation: 300 / 500 €**

CHRISTIAN DIOR CHRONOGRAPH MONTRE DE DAME

Référence : D81-101. N° de série : DL7348

Boîtier en acier, lunette sertie de diamants. Cadran noir
souligné de trois compteurs (secondes, totalisateur des...)**LOT N° 87****Estimation: 200 / 400 €**

REPOSSI R1

Référence : R1SQ. N° de série : 102.

Boîtier en acier. Cadran bleu. Mouvement à quartz
(fonctionnel). Bracelet en acier sur boucle déployante e...**LOT N° 88****Estimation: 200 / 400 €**

REPOSSI R1

Référence : R1SQ. N° de série : 1479.

Boîtier en acier. Cadran gris anthracite, index chiffres
arabes. Mouvement à quartz (fonctionnel). Bracelet en...

**LOT N° 89**

REPOSSI R1 MONACO

Référence : R1SQ. N° de série : 1655.
Boitier en acier / PVD, lunette sertie d'une double rangée de diamants. Cadran gris anthracite. Mouvement à...

Estimation: 600 / 800 €**ADJUGÉ(E): 600 €****LOT N° 90**

REPOSSI R1

Référence : R1SQ. N° de série : 1652.
Boitier en acier / PVD Noir. Lunette sertie de diamants.
Cadran couleur champagne, index chiffres romains et...

Estimation: 600 / 800 €**LOT N° 91**

REPOSSI R1

Référence : RA1SQ. N° de série : 1299.
Boitier en acier. Lunette sertie de diamants. Cadran gris clair, index chiffres arabes et bâtons sertis de diamants...

Estimation: 800 / 1 200 €**LOT N° 92**

REPOSSI R1

Référence : R1SQ. N° de série : 1305.
Boitier en acier. Lunette sertie de diamants. Cadran blanc, index chiffres romains et arabes....

Estimation: 600 / 800 €**ADJUGÉ(E): 600 €****LOT N° 93**

REPOSSI R1

Référence : R1SQ. N° de série : 1141.
Boitier en acier. Cadran en nacre serti partiellement de diamants, index chiffres romains. ...

Estimation: 600 / 800 €

**LOT N° 94**

REPOSSI VENDOME R5

Référence : R5SQ. N° de série : 378.

Boitier en acier. Cadran en nacre, serti de quatre diamants. Mouvement à quartz (fonctionnel). Bracelet e..

Estimation: 400 / 600 €**LOT N° 95**

REPOSSI R5 VENDOME

Référence : R5SQ. N° de série : 639.

Boitier en acier. Cadran en nacre blanche, serti partiellement de diamants, index chiffres romains....

Estimation: 500 / 700 €**LOT N° 96**

ORIS DATE

Référence : 7429.

Boitier en acier. Cadran gris clair, index bâtons chiffres arabes, date à 12h. Mouvement mécanique à remontag..

Estimation: 150 / 200 €**LOT N° 97**

WYLER SQUARE CHRONOGRAPH

N°de série : 15.94.1039.

Boitier en acier, lunette en métal doré. Cadran blanc souligné de trois compteurs (secondes, totalisateur des...)

Estimation: 120 / 150 €**ADJUGÉ(E): 120 €****LOT N° 98**

ORIS FRANK SINATRA

Référence : 01 733 7570 4061-07 5 19 98FC. N°de série : 24-71812.

Boitier en acier. Cadran gris clair, index bâtons et...

Estimation: 180 / 250 €**ADJUGÉ(E): 270 €**

**LOT N° 99**

DPW CHRONOGRAPH

N°de série : 210 / 700.

Montre éditée par la Sûreté Publique de Monaco en série limitée de 700 exemplaires....

Estimation: 450 / 650 €**LOT N° 100**

BREITLING CHRONOMAT

Référence : B13048. N°de série : 153716.

Boîtier en acier. Cadran bleu, souligné de trois compteurs (secondes, totalisateur des minutes, totalisateur des...)

Estimation: 600 / 800 €**ADJUGÉ(E): 600 €****LOT N° 101**

CHAUMET CLASS ONE CHRONOGRAPH

N°de série : 625-2040.

Boîtier en acier. Cadran noir, souligné de trois compteurs (secondes, totalisateur des minutes, totalisateur des...)

Estimation: 1 300 / 1 600 €**LOT N° 102**

FREDERIQUE CONSTANT SLIMLINE OPEN

Référence : FC306/312X4S22/3/4/5/6. N°de série : 3739199.

Boîtier en plaqué or. Cadran bleu foncé, index bâtons....

Estimation: 800 / 1 400 €**LOT N° 103**

PERRELET GRANDE DATE

Référence : A1002/1. N°de série : A0433.

Boîtier en acier. Cadran gris clair, index chiffres romains, guichet de date à 12h. Mouvement mécanique à...

Estimation: 1 000 / 1 500 €**ADJUGÉ(E): 1 000 €**

**LOT N° 104**

BELL ROSS VINTAGE 126

Référence : 126.A. N°de série : S12257.

Boitier en acier. Cadran noir, souligné de deux compteurs (secondes, totalisateur des minutes), index chiffres...

Estimation: 1 000 / 1 400 €**LOT N° 105**

AUDEMARS PIGUET MILLENARY

Référence : 15016ST. N°de série : D90119.

Boitier en acier. Cadran noir, index chiffres romains, guichet de date à 3h. Mouvement mécanique à...

Estimation: 3 500 / 4 500 €**ADJUGÉ(E): 3 550 €****LOT N° 106**

TUDOR PRINCE DATE CHRONOGRAPH

Référence : 79280P. N°de série : H247246.

Boitier en acier. Lunette tachymétrique en acier graduée. Cadran bleu, souligné de trois compteurs (secondes,...

Estimation: 2 500 / 3 500 €**ADJUGÉ(E): 2 500 €****LOT N° 107**

BREITLING CHRONOMAT EVOLUTION

Référence : C13356. N°de série : 2345340.

Boitier en acier. Lunette tournante en or rose graduée. Cadran noir, souligné de trois compteurs (secondes,...

Estimation: 4 000 / 5 000 €**LOT N° 108**

BREITLING PREMIER DUOGRAPH

Référence : AB1510. N°de série : 4606573.

Boitier en acier. Cadran bleu marine, souligné de deux compteurs (secondes, totalisateur des minutes), index...

Estimation: 5 000 / 6 000 €

**LOT N° 109****Estimation: 5 200 / 6 000 €**

GIRARD PERREGAUX CHRONOGRAPH FERRARI

Référence : 8020. N°de série : 316.

Boitier en or rose. Cadran gris clair, souligné de trois compteurs (secondes, totalisateur des minutes,...

**LOT N° 110****Estimation: 3 500 / 4 500 €**

ZENITH ELITE ULTRA THIN LADY MOONPHASE

DIAMANTS

Référence : 22.2310.692. N°de série : 128285.

Boitier en or rose 18k. Lunette en or rose sertie de diamants. Cadran marron, index bâtons, secondes à 9h,..

**LOT N° 111****Estimation: 800 / 1 200 €**

POIRAY MA PREMIERE

N°de série : FC10987

Boitier en acier. Cadran gris clair. Mouvement à quartz (fonctionnel). Bracelet en acier, accompagné d'un...

ADJUGÉ(E): 800 €**LOT N° 114****Estimation: 20 / 40 €**

REVEIL LOOPING 8 JOURS

N° de série : 184287. Boitier en métal doré, cadran bleu, index bâtons. Mouvement mécanique à remontage manuel avec fonction réveil. Verre plexiglas. Diamètre :...

**LOT N° 115****Estimation: 50 / 100 €**

LIP REVEIL APPELLA

Boitier en métal doré et laque rouge, cadran blanc, index bâtons. Mouvement mécanique à remontage manuel avec fonction réveil. Verre plexiglas. Diamètre : 4,5 cm....

ADJUGÉ(E): 50 €

**LOT N° 116****CARTIER PENDULETTE DE VOYAGE**

Référence : 7512. N° de série: 08172.

Boitier en laiton doré et laque marron. Cadran blanc, chiffres romains pour les heures. Mouvement...

Estimation: 150 / 250 €**LOT N° 117****LECOULTRE PENDULETTE DE TABLE « Rue de la paix »**

Pendulette 8 jours en forme de réverbère parisien.

Structure en laiton peint, dorure jaune. Cadran crème, Index chiffres romains....

Estimation: 400 / 600 €**ADJUGÉ(E): 400 €****LOT N° 118****MATTHEW NORMAN PENDULE D'OFFICIER**

N° de série : 13730

Boitier en laiton doré. Cadran blanc, chiffres romains. Mouvement mécanique à remontage par clé à sonnerie..

Estimation: 600 / 800 €**LOT N° 119****KODY**

N°de série : 1032.

Boitier en or gris 18k. Cadran gris clair, index bâtons et chiffres arabes. Mouvement mécanique à remontage...

Estimation: 350 / 450 €**ADJUGÉ(E): 610 €****LOT N° 120****ANONYME MONTRE DE DAME**

Boitier en platine, serti partiellement de diamants. Cadran gris clair, index chiffres arabes. Mouvement mécanique à remontage manuel. Bracelet en platine sur boucle...

Estimation: 800 / 1 200 €**ADJUGÉ(E): 800 €**

**LOT N° 121**

PENDULETTE DE BUREAU Tiffany Co Paloma Picasso

Boîtier en acier. Cadran blanc, index appliqués.
Mouvement à quartz (fonctionnel). Verre saphir. Vers
2000. Dimensions : 6,5 cm x 5,8 cm. ...

Estimation: 80 / 120 €**ADJUGÉ(E): 80 €****LOT N° 122**

MONTRE BOULE IMHOF

N°de série : 244B6175. Boîtier en laiton. Cadran en
laiton, index chiffres romains. Mouvement mécanique à
remontage manuel. Verre plexiglas. Vers 1970. Diamètre..

Estimation: 50 / 80 €**LOT N° 123**

CORTEBERT MONTRE DE POCHE

N°de série : 1290877.
Boîtier en chrome - nickel. Cadran en gris clair "sector
dial", index chiffres arabes. Mouvement mécanique à...

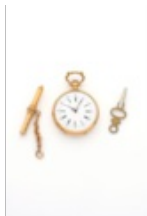
Estimation: 50 / 100 €**LOT N° 124**

ANONYME MONTRE DE POCHE

N°de série : 26268. Boîtier en or jaune 18k. Cadran en
émail blanc, index chiffres romains. Mouvement
mécanique à remontage par clé. Verre plexiglas. Vers...

Estimation: 200 / 300 €**ADJUGÉ(E): 570 €****LOT N° 126**

ANONYME MONTRE DE POCHE SAVONETTE

N°de série : 80545. Boîtier en or jaune 18k, double fond
en or jaune 18k.. Cadran couleur "champagne", index
chiffres arabes. Mouvement mécanique à remontage...

Estimation: 400 / 600 €**ADJUGÉ(E): 1 650 €**

**LOT N° 127**

HASS NEVEUX MONTRE DE POCHE

N°de série : 24180. Boitier en or rose 18k. Cadran en émail blanc, index chiffres arabes. Mouvement mécanique à remontage manuel (non fonctionnel). Verr...

Estimation: 600 / 800 €**ADJUGÉ(E): 1 450 €**

**LOT N° 128**

LONGINES MONTRE DE POCHE

N°de série : 10053. Boitier en or jaune 18k. Cadran gris clair, index chiffres romains. Mouvement mécanique à remontage manuel (calibre 18.90M). Verre plexiglas....

Estimation: 1 200 / 1 600 €**ADJUGÉ(E): 1 650 €**

**LOT N° 129**

EDWARD PRIOR LONDON

N°de série : 66940.
Montre de poche pour le marché Ottoman.
Triple boitier en laiton, le premier en laiton et écaille de...

Estimation: 1 500 / 2 000 €

**LOT N° 130**

PAIRE DE BOUTONS DE MANCHETTES

En or 14 carats de forme ovale
Poids : 10,7 gr

Estimation: 200 / 300 €**ADJUGÉ(E): 250 €**

**LOT N° 131**

MONTBLANC

STYLO PLUME MEISTERSTUCK MOZART SPECIAL
EDITION 75TH ANNIVERSAIRE
N° 302 / 1924....

Estimation: 200 / 300 €

**LOT N° 132**

CARTIER BRIQUET "TRINITY"

N° de série : 94970G

En métal argenté satiné, à gaz, réhaussé d'un anneau.
Dans son écrin. ...

Estimation: 80 / 120 €**LOT N° 133**

DUNHILL

Briquet en métal à motifs clou de paris. Référence : 513
BL. Accompagné de sa pochette de voyage et d'une
carte de révision. Vendu en l'état...

Estimation: 20 / 50 €**ADJUGÉ(E): 26 €****LOT N° 134**

S.T DUPONT

N° de série : 191CH94.

Briquet en métal doré godronné. Vendu en l'état.
A metal lighter, by S.T Dupont.

Estimation: 50 / 80 €**ADJUGÉ(E): 50 €****LOT N° 135**

S.T DUPONT

Briquet en métal doré, laque de chine noire. N° 205 BA
0. Vendu en l'état.
A metal lighter, by S.T Dupont.

Estimation: 40 / 80 €**ADJUGÉ(E): 40 €****LOT N° 136**

S.T DUPONT

Référence : UT 1310A. N° de série : 3044D6.

Briquet en métal doré guilloché. Vendu en l'état.
A metal lighter, by S.T Dupont.

Estimation: 50 / 100 €

Estimation: 30 / 60 €

ADJUGÉ(E): 30 €

LOT N° 137

S.T DUPONT

Lot de deux briquets

N° de série : BNC 343....

